



---

**SUPERINTENDENCIA DE SOCIEDADES**  
**Sistema de Diligenciamiento de Información**

**DataSIFI**

---

# **Guía de Instalación y Desinstalación**

**Versión 2.0.0**  
**Abril de 2006**

## INDICE

---

INDICE .....	2
1. REQUERIMIENTOS MÍNIMOS PARA LA INSTALACIÓN .....	3
2. INFORME DE ESTADOS FINANICEROS CONSOLIDADOS A DICIEMBRE 31 DEL 2006 .....	3
3. DESCARGA DEL SISTEMA DataSIFI DESDE INTERNET .....	4
4. PROCEDIMIENTO DE INSTALACIÓN DEL SISTEMA DataSIFI .....	6
4.1. Instalación.....	6
5. Desinstalación .....	9

## **1. REQUERIMIENTOS MÍNIMOS PARA LA INSTALACIÓN**

---

- Microcomputador con procesador Pentium de 100 MHz o Superior;
- Memoria RAM de 16 Mega Bytes;
- Espacio libre en Disco Duro de 80 Mega Bytes;
- Dispositivo de CD ROM o conexión a Internet;
- Monitor color SVGA;
- Windows 95, Windows 98, Windows NT workstation, Windows NT Server o Windows 2000 pro.

## **2. INFORME DE ESTADOS FINANICEROS CONSOLIDADOS A DICIEMBRE 31 DEL 2006**

---

Para las sociedades que se encuentran en situación de control o grupo empresarial y deben diligenciar el informe de Estados Financieros Consolidados con corte de 2006/12/31, que tengan instalado el Datasifi es necesario, descargar el software de la página de Internet (Capitulo\_3), efectuar los pasos de desinstalación (Capitulo\_5) e instalación del nuevo software (Capitulo\_4).

Si no tienen instalado el Datasifi realizaran los pasos del Capitulo 3 y Capitulo 4.



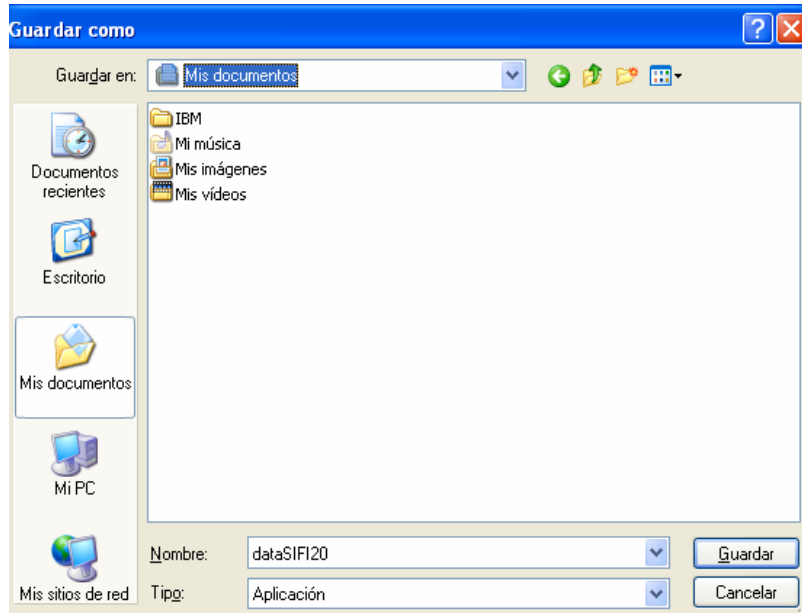

Luego de definir la ubicación, se presentará la siguiente barra de progreso de descargue del programa.

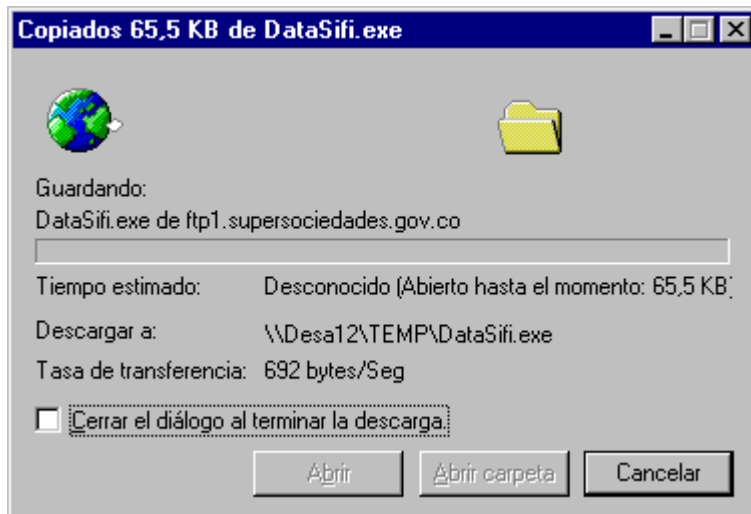

Guarde atenta nota de la carpeta donde descargo el programa para la instalaci

## 4. PROCEDIMIENTO DE INSTALACIÓN DEL SISTEMA DataSIFI

---

### 4.1. Instalación

---

Antes de iniciar la instalación es necesario que tenga en cuenta las siguientes recomendaciones:

- ✓ No realizar la instalación si se tiene un sistema que utilice la base de datos Sybase AnyWhere 6.0, en el mismo microcomputador donde se instalará DataSIFI, ya que puede entrar en conflicto con el sistema.
- ✓ No instalar en plataformas inferiores a Windows 95.

Procedimiento

- Inicie Microsoft Windows 95, Windows 98, Windows NT workstation, Windows NT Server o Windows 2.000 Pro.
- Ubique el archivo datasifi20.exe, usando el explorador de Windows
- Dé doble clic sobre el archivo ejecutable aparece la ventana de inicio de instalación, la cual se presenta a continuación: pulse Siguiente.

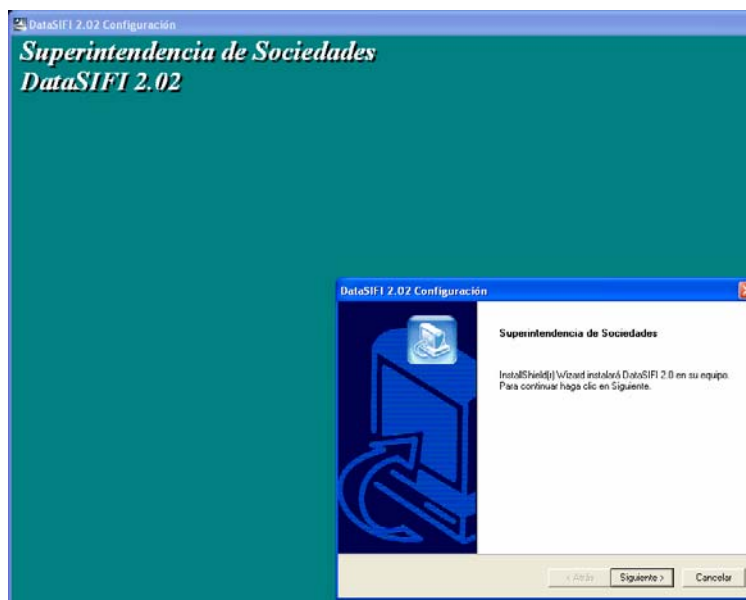

- 
- Aparece la pantalla de licencia de uso, si acepta todos los términos pulse SI.

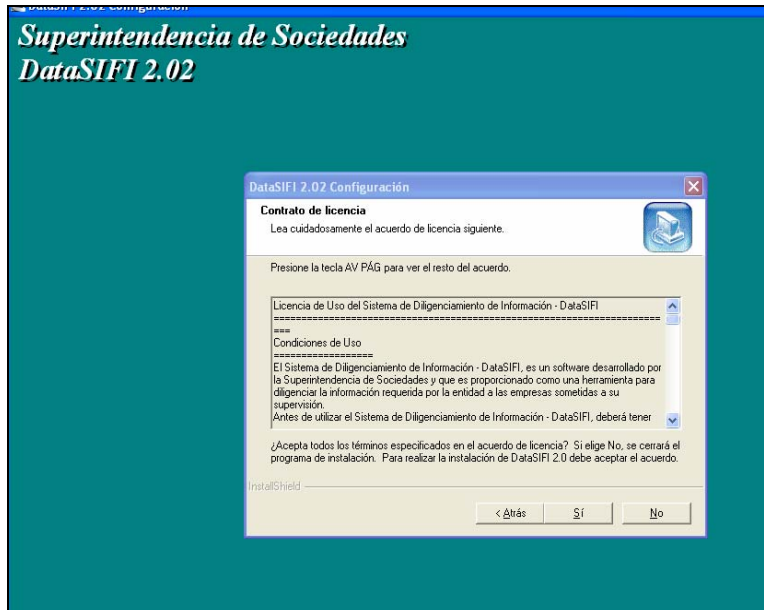

- En siguiente pantalla Ingrese el nombre de la sociedad y el NIT.

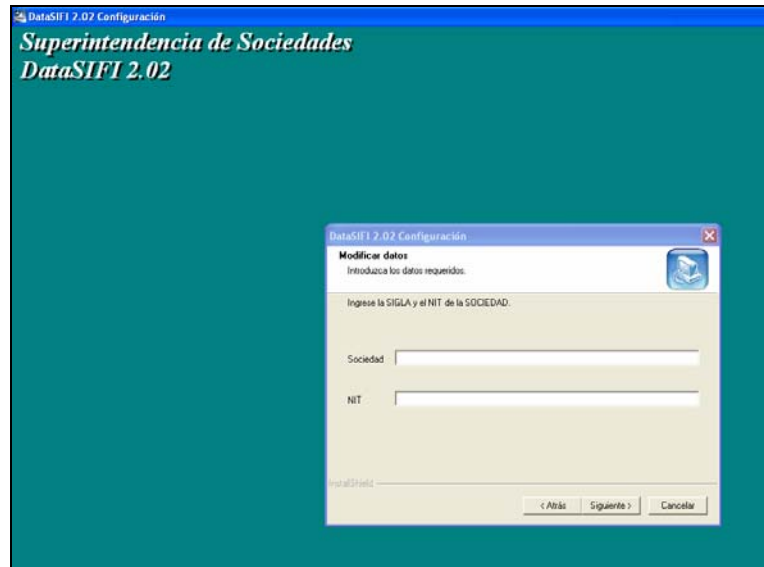

- En siguiente pantalla deje por defecto la ruta c:\datasifi2.0, pulse siguiente.

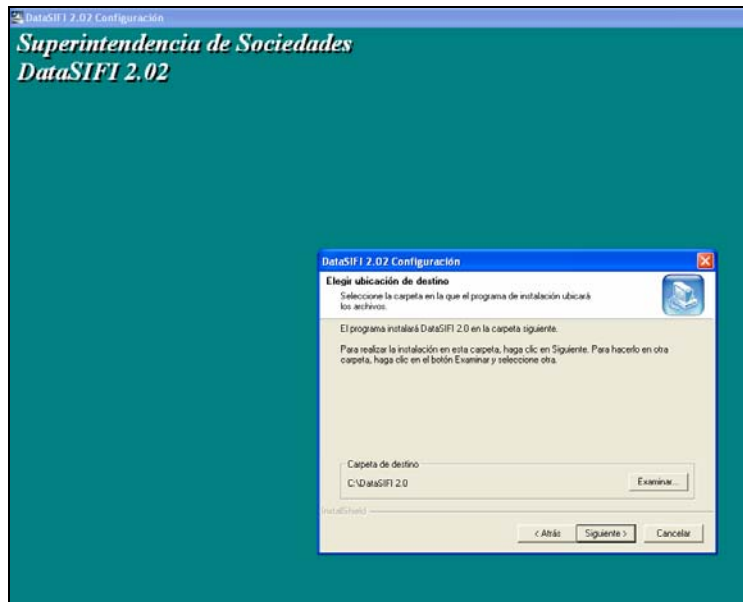

- Se inicia el proceso de instalación

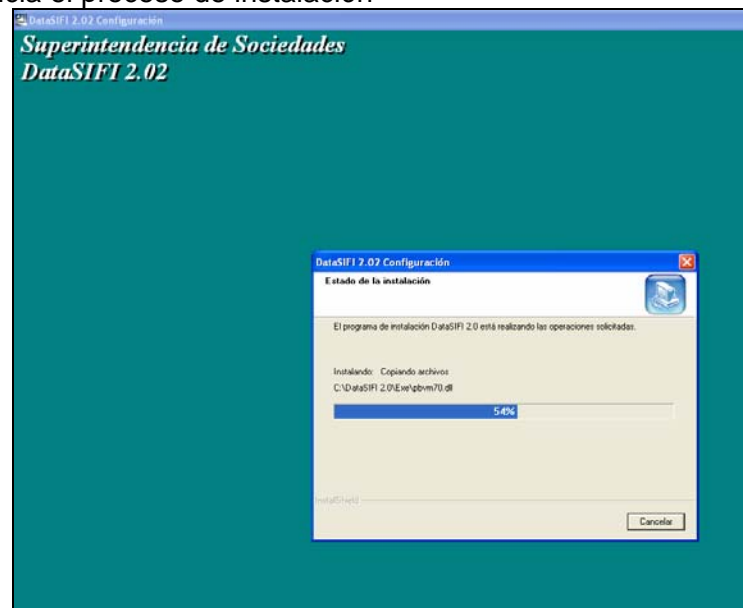

Nota. Después de instalado el programa no se pueden mover las carpetas por el explorador de Windows.

Si tiene Windows 98, 95 o Milenium reinicie el PC

## 5. Desinstalación

Saque copia del archivo c:\datasifi 2.0\bd\Bitácora.db.en otra carpeta diferente a c:\datasifi 2.0.

Ubique el programa Datasifi20.exe con el explorador de Windows, al dar doble clic sobre el mismo aparece la siguiente ventana, seleccione eliminar, pulse siguiente



A la pregunta si desea a eliminar por completo todos los componente pulse Aceptar.

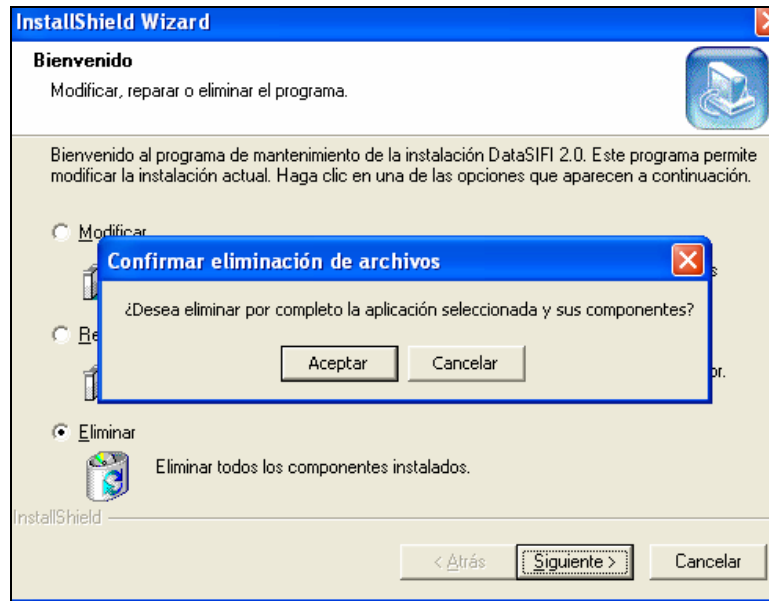

A la pregunta se ha detectado un archivo de solo lectura pulse SI,

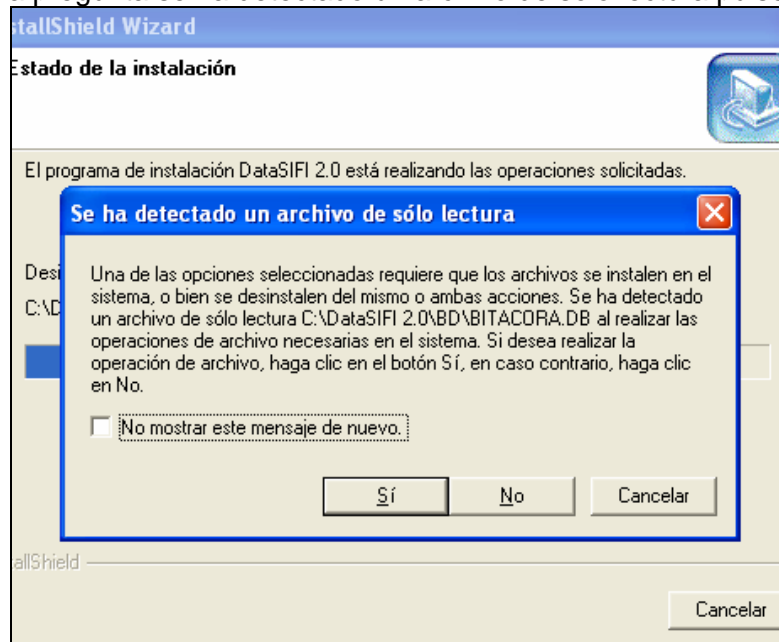

El mantenimiento termina pulsando el botón finalizar.

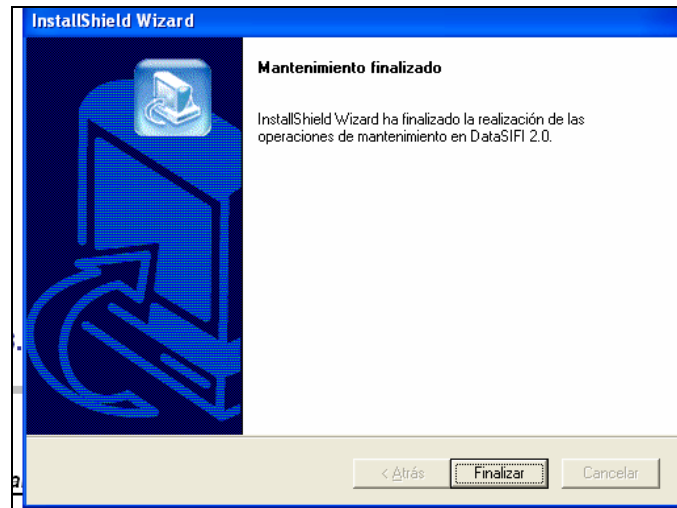

Ubíquese en c: y elimine la carpeta c:\datasifi2.0

Si tiene Windows 98, 95 o Milenium reinicie el PC.