 Superintendencia de Sociedades	SUPER INTENDENCIA DE SOCIEDADES	Código: GE-G-003
	SISTEMA DE GESTION INTEGRADO	Fecha: Agosto 24 de 2008
	PROCESO GESTION ESTRATEGICA	Versión: 001
	GUIA: AUDITORIA SIGS MODULO DE REFORMAS, MODULO DE PROCESOS Y DATOS BASICOS	Número de página 1 de 22



**Superintendencia
de Sociedades**

**GUIA AUDITORIA SIGS MODULO DE
REFORMAS, MODULO DE PROCESOS Y
DATOS BASICOS**

 Superintendencia de Sociedades	SUPER INTENDENCIA DE SOCIEDADES	Código: GE-G-003
	SISTEMA DE GESTION INTEGRADO	Fecha: Agosto 24 de 2008
	PROCESO GESTION ESTRATEGICA	Versión: 001
	GUIA: AUDITORIA SIGS MODULO DE REFORMAS, MODULO DE PROCESOS Y DATOS BASICOS	Número de página 2 de 22

1. INFORMACION GENERAL.

1.1 OBJETIVO	Realizar la auditoria al modulo de Reformas del Sistema de Información General de Sociedades SIGS
1.2. RESPONSABLE	Coordinador de Estadística
1.3. ALCANCE	Aplica para la Auditoria al modulo de reformas.
1.4. DEFINICIONES	SIGS: Sistema De Información General de Sociedades.

2. MODULO DE REFORMAS

El módulo de reformas esta compuesto por tres submódulo: **FUSIONES, ESCISIONES Y DISMINUCION DE CAPITAL**, para realizar las auditorias de cada uno de ellos se sigue los siguientes pasos:

2.1. INGRESO AL MODULO

a) Para ingresar al SIGS, clic en el siguiente icono



Sigs.Ink

Luego aparece la siguiente pantalla, donde aparece el usuario y password e ingresamos al SIGS.



 <p>Superintendencia de Sociedades</p>	<p>SUPER INTENDENCIA DE SOCIEDADES</p>	<p>Código: GE-G-003</p>
	<p>SISTEMA DE GESTION INTEGRADO</p>	<p>Fecha: Agosto 24 de 2008</p>
	<p>PROCESO GESTION ESTRATEGICA</p>	<p>Versión: 001</p>
	<p>GUIA: AUDITORIA SIGS MODULO DE REFORMAS, MODULO DE PROCESOS Y DATOS BASICOS</p>	<p>Número de página 3 de 22</p>

2.2. DESCARGUE INFORMACION

Una vez ingresamos al SIGS, procedemos al descargue de la información de **Fusiones o escisiones**, de la siguiente manera:

❖ Modulo de Reformas-Fusiones Escisiones

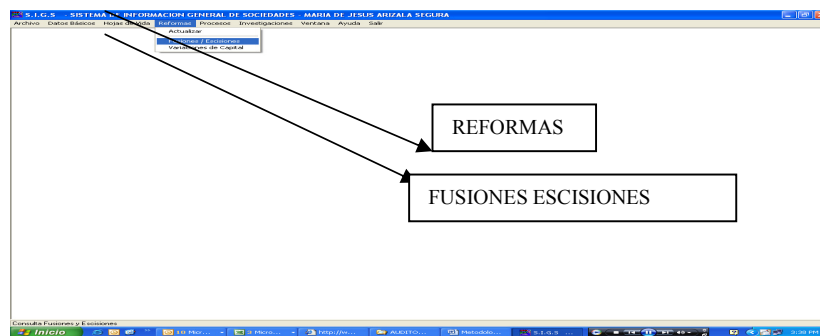

❖ Clase: Fusión o Escisión, este tiene los siguientes rangos a referir:

- Fecha de solicitud
- Fecha de aprobación
- Fecha de registro en cámara
- Por todas las anteriores
- Fecha de inicio –fecha final.

❖ Recuperar

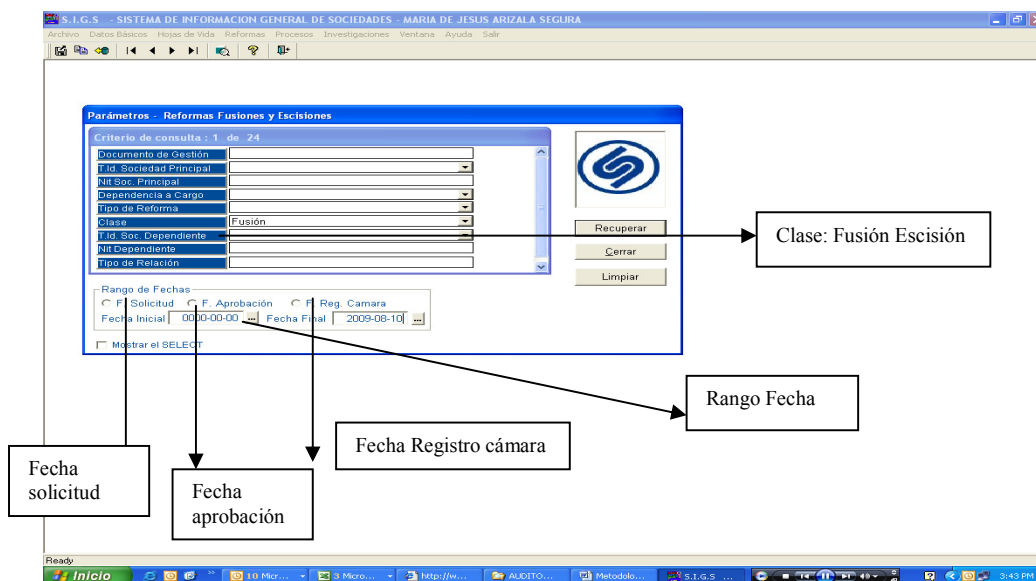

 Superintendencia de Sociedades	SUPER INTENDENCIA DE SOCIEDADES	Código: GE-G-003
	SISTEMA DE GESTION INTEGRADO	Fecha: Agosto 24 de 2008
	PROCESO GESTION ESTRATEGICA	Versión: 001
	GUIA: AUDITORIA SIGS MODULO DE REFORMAS, MODULO DE PROCESOS Y DATOS BASICOS	Número de página 4 de 22

❖ Si no se especifica ningún rango, el listado que se obtiene es de todas las sociedades que han solicitado, han sido aprobadas y han registrado en cámara de comercio.

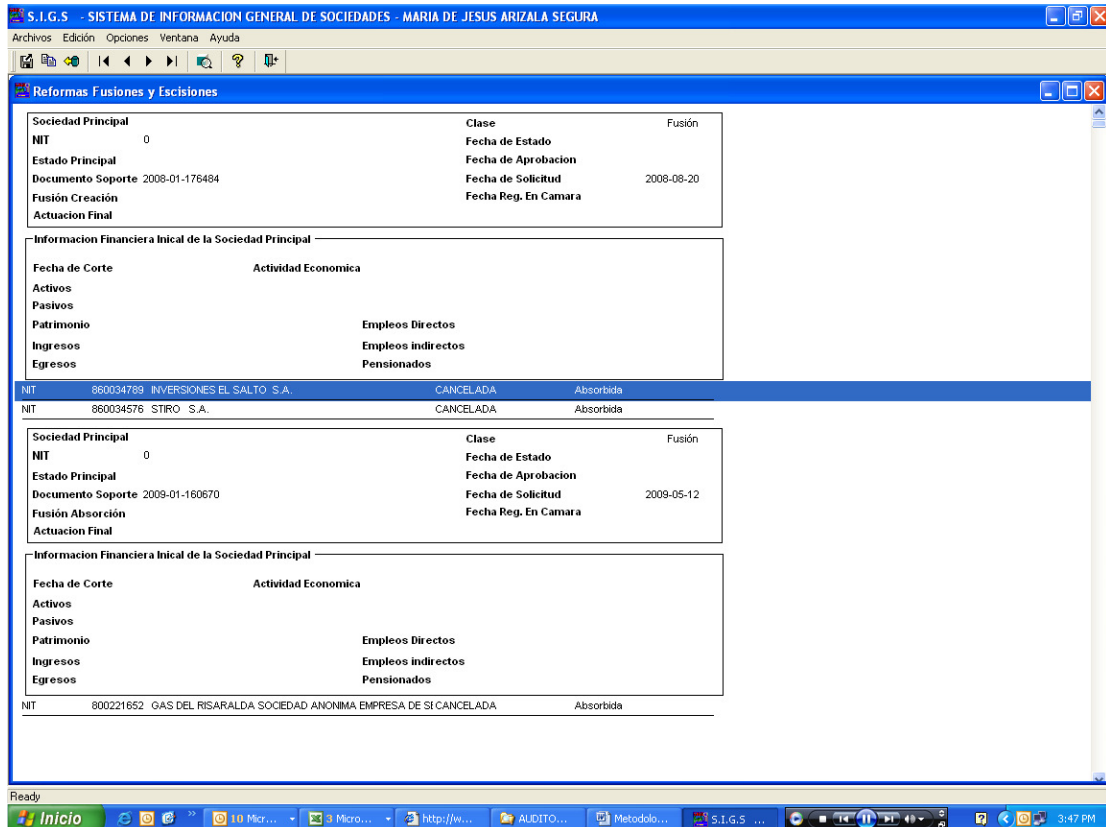

The screenshot shows the 'S.I.G.S. - SISTEMA DE INFORMACION GENERAL DE SOCIEDADES' application. The main window displays 'Reformas Fusiones y Escisiones' with a list of companies. Each entry includes fields for 'Sociedad Principal', 'NIT', 'Estado Principal', 'Documento Soporte', 'Fusión Creación', 'Actuación Final', 'Clase', 'Fecha de Estado', 'Fecha de Aprobación', 'Fecha de Solicitud', 'Fecha Reg. En Camara', and 'Información Financiera Inicial de la Sociedad Principal' (Actividad Economica, Empleos Directos, Empleos indirectos, Pensionados).

NIT	Nombre de la Sociedad	Clase	Situación
860034789	INVERSIONES EL SALTO S.A.	CANCELADA	Absorbida
860034576	STIRO S.A.	CANCELADA	Absorbida
800221652	GAS DEL RISARALDA SOCIEDAD ANONIMA EMPRESA DE SI	CANCELADA	Absorbida

Este listado se guarda como: Excel5withheader,

a) Obtenido el listados de **Fusiones o Escisiones**, verificamos lo siguiente:

❖ **SOCIEDADES QUE HAN SOLICITADO UNA FUSION**

- a) **Doc. soporte:** Es el documento que se verifica si la solicitud se realizó directamente o es realizada por Otro Organismo.
- b) **Nit sociedad absorbente**
- c) **Nit sociedad absorbida**
- d) **razón social absorbente**
- e) **razón social absorbida**
- f) **Estado-Situación de la sociedad absorbente**
- g) **Estado-Situación de la sociedad absorbida**
- h) **fecha de solicitud**
- i) **fecha de aprobación**
- j) **fecha registro en cámara**



Superintendencia
de Sociedades

SUPER INTENDENCIA DE SOCIEDADES

SISTEMA DE GESTION INTEGRADO

PROCESO GESTION ESTRATEGICA

GUIA: AUDITORIA SIGS MODULO DE REFORMAS, MODULO
DE PROCESOS Y DATOS BASICOS

Código: GE-G-003

Fecha: Agosto 24 de 2008

Versión: 001

Número de página 5 de 22

- k) Actuación Final
- l) Dependencia tramita
- m) Tipo relación

Microsoft Excel - fusiones agosto 10 de 2009

Archivo Edición Ver Insertar Formato Herramientas Datos Ventana ?

Escriba una pregunta

Responder con cambios... Terminar revisión...

C:\BCK\JESUSA\DISCO D:\JESUSA\AUDITORIAS 2009\REFORMASIF

Arial 12

doc_soporte

doc_soporte	tipo_doc	nit_princ	soc_princ	estado	prfecha	est	clase_doc	d	tipo_doc	nro_doc	(sociedad)	estado	prfecha	apr	fect
2008-01-176484	5	0					NIT			860034789	INVERSIONE	CANCELADA			2008-
2008-01-176484	5	0					NIT			860034576	STIRO S.A.	CANCELADA			2008-
2009-01-160670	5	0					NIT			800221652	GAS DEL RÍO	CANCELADA			2009-
2001-01-080267	5	860059851	A.C.I. PROYI	VIGILANCIA	2007-04-01		NIT			800015593	PETRODUCTO	CANCELADA	2001-12-24		2001-
2002-01-019180	5	860002134	ABBOTT LAE	VIGILANCIA	2007-04-02		NIT			860000940	KNOLL COL	CANCELADA	2002-06-28		2002-
2001-02-005679	5	800181513	ABILENE LIN	VIGILANCIA	2007-04-01		NIT			800181636	ATLANTIS II	CANCELADA	2001-11-30		2001-
2001-02-005679	5	800181513	ABILENE LIN	VIGILANCIA	2007-04-01		NIT			800181638	ARCHIDONA	CANCELADA	2001-11-30		2001-
2001-00087-FT-FADA	5	800181637	ABRANTES -	INSPECCION	1992-12-04		NIT			890903577	AGROPECU	CANCELADA	2000-09-26		2000-
2001-00087-FT-FADA	5	800181637	ABRANTES -	INSPECCION	1992-12-04		NIT			800018072	CANTABRIA	CANCELADA	2000-09-26		2000-
2006-02-019809	5	890917527	ABRASIVOS	VIGILANCIA	2007-04-01		NIT			890936860	ABRASIVOS	CANCELADA	2007-04-19		2006-
2001-03-008084	5	890919566	ACCION S.A.	VIGILANCIA	2007-04-01		NIT			800132779	ACCIONES S	CANCELADA	2000-01-22		2001-
2003-03-010345	5	890909566	ACCION S.A.	VIGILANCIA	2007-04-01		NIT			800132779	ACCIONES S	CANCELADA	2002-03-01		2002-
2005-03-013868	5	900015051	ACEITES MA	VIGILANCIA	2007-04-01		NIT			890901342	INVERSIONE	CANCELADA	2005-11-23		2005-
2005-03-013868	5	900015051	ACEITES MA	VIGILANCIA	2007-04-01		NIT			830113404	INSTALACIO	CANCELADA	2006-11-23		2006-
2007-01-177211	5	860000006	ACEITES Y	VIGILANCIA	2007-04-01		NIT			800208260	C I GRASAS	CANCELADA	2008-01-21		2007-
2007-01-177211	5	860000006	ACEITES Y	VIGILANCIA	2007-04-01		NIT			817000730	GRASYPLAS	CANCELADA	2008-01-21		2007-
2001-6546-FT-AMSO	5	830078512	ACH COLOM	EXENTA	2005-11-05		NIT			830035142	ACH 4G S A	CANCELADA	2000-11-03		2000-
2000-620-215-1722	5	890304297	ADMINISTRA	VIGILANCIA	2007-04-01		NIT			800107869	INVERSIONE	CANCELADA	2000-01-19		2000-
2000-620-215-1722	5	890304297	ADMINISTRA	VIGILANCIA	2007-04-01		NIT			890324602	C I PROMOT	CANCELADA	2000-01-19		2000-
2000-620-215-1722	5	890304297	ADMINISTRA	VIGILANCIA	2007-04-01		NIT			890321503	INVERSIONE	CANCELADA	2000-01-19		2000-
1999-57526-CC-CERL	5	860012305	ADOTEX S.A	VIGILANCIA	2007-04-01		NIT			800101326	MANITEXCO	CANCELADA	1999-12-13		1999-
1999-57526-CC-CERL	5	860012305	ADOTEX S.A	VIGILANCIA	2007-04-01		NIT			860042308	ITEXCOMA S	CANCELADA	1999-12-13		1999-
1999-57526-CC-CERL	5	860012305	ADOTEX S.A	VIGILANCIA	2007-04-01		NIT			860052889	FECONTEXM	CANCELADA	1999-12-13		1999-
2009-01-121214	5	860503184	ADVANTIS C	INSPECCION	2005-02-27		NIT			830115487	ADVANTIS C	CANCELADA	2007-09-05		2007-
1998-132990-CC-CERL	5	860071164	AEROCENTR	VIGILANCIA	2007-04-01		NIT			860501774	INVERSIONE	CANCELADA	1998-12-30		1998-
2007-01-166624	5	800175601	AEROGROUP	INSPECCION	2004-10-13		NIT			830084869	SERVICIOS	CANCELADA	2006-12-28		2006-
2007-01-166624	5	800175601	AEROGROUP	INSPECCION	2004-10-13		NIT			830084868	INFOAMERIC	CANCELADA	2006-12-28		2006-
2001-6037023-CC-FADA	5	890101979	AGREGADO	CANCELADA	2008-09-29		NIT			800001408	CENTRAL DE	CANCELADA	2001-03-16		2001-
2004-01-100912	5	860000039	AGRICOLA C	INSPECCION	2007-04-01		NIT			830062327	INVERSIONE	CANCELADA	2004-09-10		2004-
2001-02-003455	5	800059030	AGRICOLA E	VIGILANCIA	2009-04-01		NIT			800169888	LAS LLUVIAS	CANCELADA	2000-12-06		2000-
2002-03-011141	5	800137029	AGRICOLA R	INSPECCION	2007-04-01		NIT			890308755	LLOREDA &	CANCELADA	2002-02-28		2002-
2000-5-016.616	5	890930060	AGRICOLA S	VIGILANCIA	2007-04-01		NIT			890923520	AGRICOLA S	CANCELADA	1999-11-24		1999-
2000-5-016.616	5	890930060	AGRICOLA S	VIGILANCIA	2007-04-01		NIT			800050732	AGROPECU	CANCELADA	1999-11-24		1999-
2000-5-016.616	5	890930060	AGRICOLA S	VIGILANCIA	2007-04-01		NIT			811007885	AGROPECU	CANCELADA	1999-11-24		1999-

1. Doc.-Soporte

3. Nit Absorbida

2. Nit Absorbente

4. Razón social Absorbente

7. Estado Absorbente

5. Razón social Absorbida

7. Estado Absorbida



Superintendencia
de Sociedades

SUPER INTENDENCIA DE SOCIEDADES

SISTEMA DE GESTION INTEGRADO

PROCESO GESTION ESTRATEGICA

GUIA: AUDITORIA SIGS MODULO DE REFORMAS, MODULO
DE PROCESOS Y DATOS BASICOS

Código: GE-G-003

Fecha: Agosto 24 de 2008

Versión: 001

Número de página 6 de 22

1	M	N	O	P	Q	R	S	BU	BY	B
fecha_solicitud	fecha_reg_cam	tipo_relacion	descr_relep	ini_fect	p_ini_emp	p_ini_emp	actuacion_final	dependencia	doc	
2	2008-09-20		Fusión Creación	Absorbida						
3	2008-08-20		Fusión Creación	Absorbida				GRAN EMPRESA	416	
4	2008-05-12		Fusión Absorción	Absorbida				GRAN EMPRESA	416	
5	2001-08-30	2001-12-31	Fusión Absorción	Absorbida	2000-12-31	0	0	REFORMA APROB/ESTADISTICA	194	
6	2002-02-28	2002-07-31	Fusión Absorción	Absorbida	2001-12-31	550	103	APROBADO	TRAMITES SOCIETARIOS	206
7	2001-10-03	2001-12-20	Fusión Absorción	Absorbida	2000-12-31	5	0	APROBACION FUSI MEDELLIN		430
8	2001-10-03	2001-12-20	Fusión Absorción	Absorbida	2000-12-31	5	0	APROBACION FUSI MEDELLIN		430
9	2000-09-26	2000-09-26	Fusión	Absorbida				APROBADO	TRAMITES SOCIETARIOS	
10	2000-09-26	2000-09-26	Fusión	Absorbida				APROBADO	TRAMITES SOCIETARIOS	
11	2006-11-15	2007-06-29	Fusión Absorción	Absorbida				APROBACION FUSI MEDELLIN		326
12	2001-12-28	2002-03-01	Fusión Absorción	Absorbida	2000-12-31			APROBACION FUSI CALI		166
13	2002-03-01	2002-03-01	Fusión Absorción	Absorbida	2001-12-31	73	6768	APROBACION FUSI CALI		319
14	2005-11-11	2002-03-01	Fusión Absorción	Absorbida	2005-09-30			APROBACION FUSI CALI		192
15	2005-11-11		Fusión Absorción	Absorbida	2005-09-30			APROBACION FUSI CALI		192
16	2007-10-29	2008-01-21	Fusión Absorción	Absorbida	2007-06-30	0	0	REFORMA APROB/PROTECCIÓN PENSIONAL		32
17	2007-10-29	2008-01-21	Fusión Absorción	Absorbida	2007-06-30	0	0	REFORMA APROB/PROTECCIÓN PENSIONAL		32
18	2000-11-03	2000-11-03	Fusión	Absorbida	1999-12-31	10	2	APROBADO	TRAMITES SOCIETARIOS	
19	2000-01-19	2000-01-19	Fusión	Absorbida	1999-12-31	16		APROBADO	TRAMITES SOCIETARIOS	
20	2000-01-19	2000-01-19	Fusión	Absorbida	1999-12-31	16		APROBADO	TRAMITES SOCIETARIOS	
21	2000-01-19	2000-01-19	Fusión	Absorbida	1999-12-31	16		APROBADO	TRAMITES SOCIETARIOS	
22	1999-12-13	1999-12-13	Fusión	Absorbida	1998-12-31			APROBADO	TRAMITES SOCIETARIOS	
23	1999-12-13	1999-12-13	Fusión	Absorbida	1998-12-31			APROBADO	TRAMITES SOCIETARIOS	
24	1999-12-13	1999-12-13	Fusión	Absorbida	1998-12-31			APROBADO	TRAMITES SOCIETARIOS	
25	2007-09-05	2007-09-05	Fusión Absorción	Absorbida				REFORMA APROB/MIPYMES		454
26	1998-12-30	1998-12-30	Fusión	Absorbida	1997-12-31	22	0	APROBADO	TRAMITES SOCIETARIOS	
27	2006-12-28	2006-12-28	Fusión Absorción	Absorbida				REFORMA APROB/MIPYMES		112
28	2006-12-28	2006-12-28	Fusión Absorción	Absorbida				REFORMA APROB/MIPYMES		112
29	2001-03-16	2001-03-16	Fusión	Absorbida	2000-12-31	44	141	APROBADO	TRAMITES SOCIETARIOS	
30	2004-07-13	2004-10-07	Fusión Absorción	Absorbida	2003-12-31	0	0	APROBADO	TRAMITES SOCIETARIOS	286
31	2000-12-06	2000-12-06	Fusión	Absorbida	1999-12-31	18	0	APROBADO	TRAMITES SOCIETARIOS	
32	2002-02-28	2002-02-28	Fusión Absorción	Absorbida				REFORMA APROB/ESTADISTICA		194
33	1999-11-24	1999-11-24	Fusión	Absorbida	1998-12-31			APROBADO	TRAMITES SOCIETARIOS	
34	1999-11-24	1999-11-24	Fusión	Absorbida	1998-12-31			APROBADO	TRAMITES SOCIETARIOS	
35	1999-11-24	1999-11-24	Fusión	Absorbida	1998-12-31			APROBADO	TRAMITES SOCIETARIOS	
36	2002-02-28	2002-02-28	Fusión Absorción	Absorbida				APROBACION FUSI MEDELLIN		

8. Fecha solicitud

10. Fecha registro en cámara

13. Tipo Relación

11. Actuación final

12. Dependencia

2.2.1. Doc. Soporte: El documento soporte posee la fecha en que se realizó la solicitud de Fusión, estado de la solicitud (Estudio, aprobación o rechazo), además se verifica si tiene actuación final registro en cámara, los estados financieros y la dependencia y funcionario que la tramita. También sirve para verificar el documento de salida, si existe una vez aprobada (Resolución de aprobación).



Superintendencia
de Sociedades

SUPER INTENDENCIA DE SOCIEDADES

SISTEMA DE GESTION INTEGRADO

PROCESO GESTION ESTRATEGICA

GUIA: AUDITORIA SIGS MODULO DE REFORMAS, MODULO
DE PROCESOS Y DATOS BASICOS

Código: GE-G-003

Fecha: Agosto 24 de 2008

Versión: 001

Número de página 7 de 22

1. Doc.-Soporte

2.2.2. Nit sociedad absorbente: Verificamos el número de Nit de la sociedad absorbente, si fue una fusión por creación o absorción, identificamos si ese Nit corresponde a lo que se dice en el listado, estado y situación actual ante el **SIGS DATOS BASICOS**.

2.2.3 Nit sociedad absorbida: Verificamos el número de Nit de la sociedad absorbida, si fue una fusión por creación o absorción, identificamos cuantas sociedades se involucraron en la fusión, y se verifica estado y situación ante el **SIGS-DATOS BASICOS**, una vez haya sido inscrito en cámara de comercio.

Absorbente						
Tipo Id.	Número Id.	Razón Social	Estado	Causal	Situación	Etap
NT	830007355	FRESENIUS MEDICAL CARE COLOMBIA S.A.	INSPECCION	(Art. 83 Ley 222 / 1995)	VIGILADA POR LA SUPER	INACTIVA

Absorbida						
Tipo Id.	Número Id.	Razón Social	Relación	Estado	Causal	
NT	890,206,304	CENTRO DE NEFROLOGIA Y MEDICINA INTERNA CEDIAL LTD.	Absorbida	CANCELADA	ABSORBIDA POR FUSION	
NT	800,172,968	CLINICA DE DIAGNOSTICO DE ENFERMEDADES RENALES LUV	Absorbida	CANCELADA	ABSORBIDA POR FUSION	
NT	800,147,236	DIALIZAR LIMITADA	Absorbida	CANCELADA		
NT	800,172,225	INSTITUTO DEL RINON S.A. EN LIQUIDACION	Absorbida	CANCELADA		
NT	800,116,855	INSTITUTO RENAL DE COLOMBIA MEDIRENAL LTDA	Absorbida	CANCELADA		
NT	806,002,213	NEFROLOGOS ASOCIADOS LTDA	Absorbida	CANCELADA	ABSORBIDA POR FUSION	
NT	880,080,379	NEFROLOGOS ASOCIADOS S.A. EN LIQUIDACION	Absorbida	CANCELADA	ABSORBIDA POR FUSION	
NT	800,548,970	SALUD SEMPLER LIMITADA	Absorbida	CANCELADA	ABSORBIDA POR FUSION	

 <p>Superintendencia de Sociedades</p>	<p>SUPER INTENDENCIA DE SOCIEDADES</p>	<p>Código: GE-G-003</p>
	<p>SISTEMA DE GESTION INTEGRADO</p>	<p>Fecha: Agosto 24 de 2008</p>
	<p>PROCESO GESTION ESTRATEGICA</p>	<p>Versión: 001</p>
	<p>GUIA: AUDITORIA SIGS MODULO DE REFORMAS, MODULO DE PROCESOS Y DATOS BASICOS</p>	<p>Número de página 8 de 22</p>

2.3. Adicionalmente, descargamos del **SIGS –DATOS BASICOS**, las sociedades canceladas-Causal principal, para verificar si las que aparecen canceladas en el **SIGS-REFORMAS**, coinciden con las **DATOS BASICOS**, así:

2.3.1. Una vez que ingresamos al SIGS, como se explica al inicio. Ingresamos a **DATOS BASICOS-LISTA GENERAL DE SOCIEDADES**.

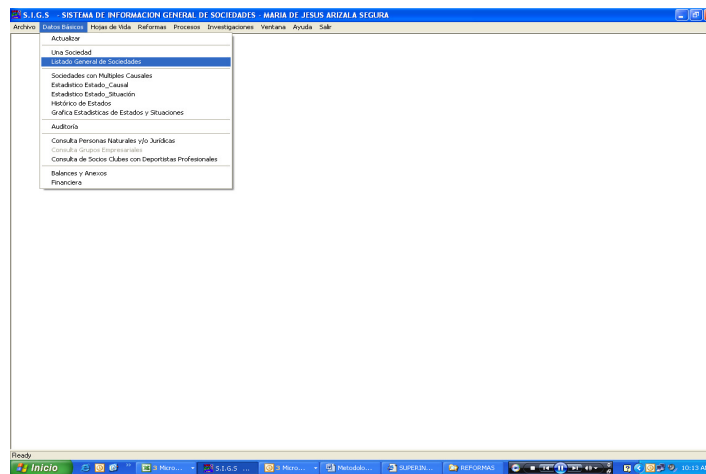

2.3.2. ESTADO: CANCELADA

Causal Principal: **ABSORBIDA POR FUSION O ESCINDIDA TOTALMENTE.**

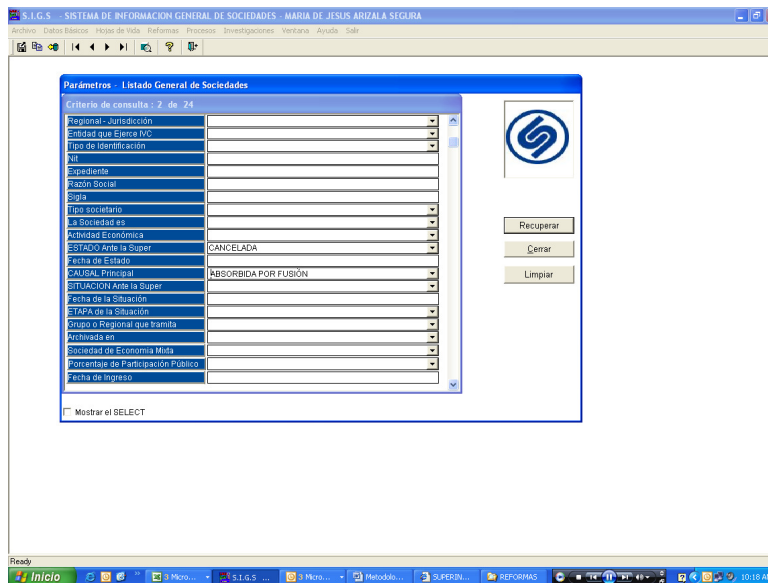

El listado obtenido se guarda como: Excel5withheader, para realizar los cruces correspondientes con el listado arrojado por **SIGS-REFORMAS**

b) TIPO DE VARIACION-DISMINUCION DE CAPITAL

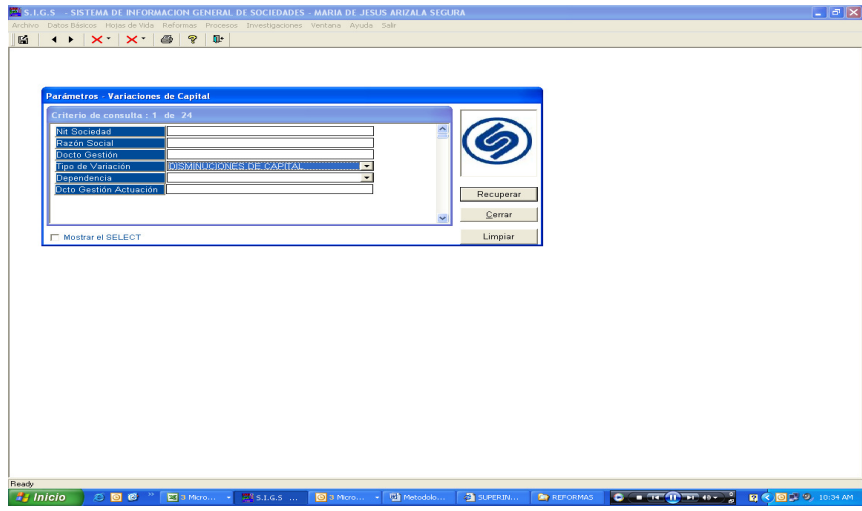

c) RECUPERAR

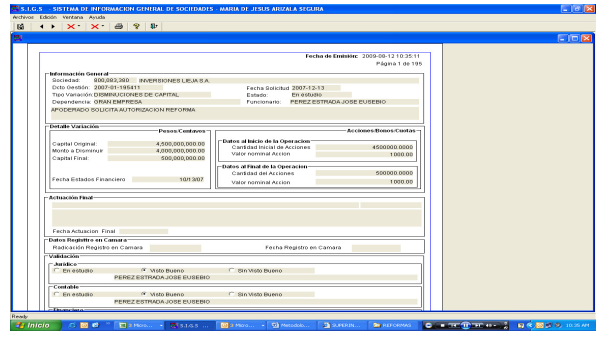

d) Este listado se guarda como: Excel5withheader

id	cod_societad	nombre_societad	fecha_gestion	tipo_variacion	estado	dependencia	deca	actuacion	decto_registro	moneda	valor_nominal	cantidad
1	8000330	INVERSIONES LEBUSA S.A.	2007-01-15	DISMINUCIONES DE CAPITAL	341					400000000	1000	
2	80011827	ASESORIAS E INVERSIONES	2007-01-19	DISMINUCIONES DE CAPITAL	341					2.724E+10	2.724E+10	
3	80023669	CIOROX DE COLOMBIA S.A.	2006-01-07	DISMINUCIONES DE CAPITAL	300%		2006-01-08	2006-01-07	2006-01-07	600000000	600000000	
4	80023619	QUIMICOS BCN S.A. EN LIQUIDACION	2005-01-19	DISMINUCIONES DE CAPITAL	300%		2006-01-20	2006-01-19	2006-01-19	38948365	38948365	
5	80023627	COLOMBIANA DE PAÑOLAS	2006-01-07	DISMINUCIONES DE CAPITAL	300%		2006-01-08	2006-01-07	2006-01-07	3.0007E+11	3.0007E+11	
6	80029748	LORI KJIAN S.A. SUCURSAL	2006-01-14	DISMINUCIONES DE CAPITAL	300%		2006-01-15	2006-01-14	2006-01-14	2007788400	2007788400	
7	80030748	COODENSA S.A. ESP	2006-01-10	DISMINUCIONES DE CAPITAL	300%		2006-01-11	2006-01-10	2006-01-10	6000000000	6000000000	
8	80013699	PRODUCTOS STAHL DE COLOMBIA	2006-01-09	DISMINUCIONES DE CAPITAL	300%		2006-01-10	2006-01-09	2006-01-09	800000000	800000000	
9	80043800	GRUPO SIB COLOMBIA S.A.	2006-01-07	DISMINUCIONES DE CAPITAL	300%		2006-01-08	2006-01-07	2006-01-07	640000000	640000000	
10	80070074	METREX S.A.	2006-01-16	DISMINUCIONES DE CAPITAL	300%		2006-01-17	2006-01-16	2006-01-16	640000000	640000000	
11	80000271	GRUPO CENTRAL COLOMBIANA	2006-01-08	DISMINUCIONES DE CAPITAL	341%		2006-01-09	2006-01-08	2006-01-08	640000000	640000000	
12	80000271	GRUPO CENTRAL COLOMBIANA	2006-01-08	DISMINUCIONES DE CAPITAL	341%		2006-01-09	2006-01-08	2006-01-08	640000000	640000000	
13	80000271	GRUPO CENTRAL COLOMBIANA	2006-01-08	DISMINUCIONES DE CAPITAL	341%		2006-01-09	2006-01-08	2006-01-08	640000000	640000000	
14	80010088	CONSTRUCCIONES ANDRÉS	2006-01-15	DISMINUCIONES DE CAPITAL	300%		2006-01-16	2006-01-15	2006-01-15	3015079325	3015079325	
15	80030204	INVERSIONES CARDONF	2006-01-15	DISMINUCIONES DE CAPITAL	181					3.248E+10	3.248E+10	
16	80049854	INVERSIONES RASOVSKY	2006-01-15	DISMINUCIONES DE CAPITAL	181					900000000	900000000	
17	80023620	COMPAÑIA COLOMBIANA DE ACERO	2006-01-15	DISMINUCIONES DE CAPITAL	181					1.33E+10	1.33E+10	
18	80003003	LISTER PETER DIESEL S.A.	2006-01-15	DISMINUCIONES DE CAPITAL	181					360000000	360000000	
19	80023167	COMERCIALIZADORA INTERNACIONAL	2006-01-15	DISMINUCIONES DE CAPITAL	181					1600000000	1600000000	
20	80069182	COMPAÑIA GENERAL DE ACERO	2006-01-15	DISMINUCIONES DE CAPITAL	181					500000000	500000000	
21	80014967	SERFINDES INVERSIONES Y	2006-01-15	DISMINUCIONES DE CAPITAL	181					5156699000	5156699000	
22	80008778	SOLLUNA COMERCIAL S.A.	2006-01-15	DISMINUCIONES DE CAPITAL	181					550000000	550000000	
23	80038628	GRANDES PIRAGUIVE SA EN LIQUIDACION	2006-01-15	DISMINUCIONES DE CAPITAL	181					2000000000	2000000000	
24	80010048	NERA NETWORKS AS SUICID	2006-01-15	DISMINUCIONES DE CAPITAL	181					7115718988	7115718988	
25	80003878	AGROCONSUMOS DEL CAFE S.	2006-01-15	DISMINUCIONES DE CAPITAL	181					6.296900000	6.296900000	
26	80002838	NOVARTIS DE COLOMBIA	2006-01-15	DISMINUCIONES DE CAPITAL	200					1.3E+10	1.3E+10	
27	80018991	KLUG COMMUNICATIONS COLOMBIANA	2006-01-15	DISMINUCIONES DE CAPITAL	181					327698000	327698000	
28	80011648	COMPAÑIA SEGURA S.A.	2006-01-15	DISMINUCIONES DE CAPITAL	181					1.039E+10	1.039E+10	
29	80023952	INVERSION SEGURA S.A.	2006-01-15	DISMINUCIONES DE CAPITAL	181					1.039E+10	1.039E+10	
30	80023952	INVERSION SEGURA S.A.	2006-01-15	DISMINUCIONES DE CAPITAL	181					1.039E+10	1.039E+10	
31	80023943	COMPAÑIA DEL TROPICAL S.A.	2006-01-15	DISMINUCIONES DE CAPITAL	181					1.975E+10	1.975E+10	
32	80051627	FABRICA DE AMORTIGUADOR	2006-01-15	DISMINUCIONES DE CAPITAL	181					1300000000	1300000000	
33	80023943	CIOLAC LTDA	2006-01-15	DISMINUCIONES DE CAPITAL	181					260000000	260000000	
34	80048488	FLORVAL LTDA	2006-01-15	DISMINUCIONES DE CAPITAL	181					2041131	2041131	
35	80051688	PERNANDA S.A.	2006-01-15	DISMINUCIONES DE CAPITAL	181					12000	12000	
36	80011954	AGRICOLA MONTECITO LTD	2006-01-15	DISMINUCIONES DE CAPITAL	181					60000	60000	
37	80000307	FONDO BUFALEHO DEL CENT	2006-01-15	DISMINUCIONES DE CAPITAL	181					13022	13022	

 Superintendencia de Sociedades	SUPER INTENDENCIA DE SOCIEDADES	Código: GE-G-003
	SISTEMA DE GESTION INTEGRADO	Fecha: Agosto 24 de 2008
	PROCESO GESTION ESTRATEGICA	Versión: 001
	GUIA: AUDITORIA SIGS MODULO DE REFORMAS, MODULO DE PROCESOS Y DATOS BASICOS	Número de página 11 de 22

❖ Luego seguimos el procedimiento como el de **FUSIONES –ESCISIONES**.

2.5. PROCEDIMIENTO PARA LAS INCONSISTENCIAS

El procedimiento a seguir para las inconsistencias, en cualquier sociedad, en cualquiera de las reformas de (**Fusiones, Escisiones o Variación de Capital**), toma las siguientes medidas:

- **Como primera medida**, Se envía un correo electrónico al funcionario que aparece encargado de la sociedad, en el módulo de Reforma, con copia Coordinadora de Estadística, para que en los tres días hábiles siguiente a la solicitud realice la actualización,

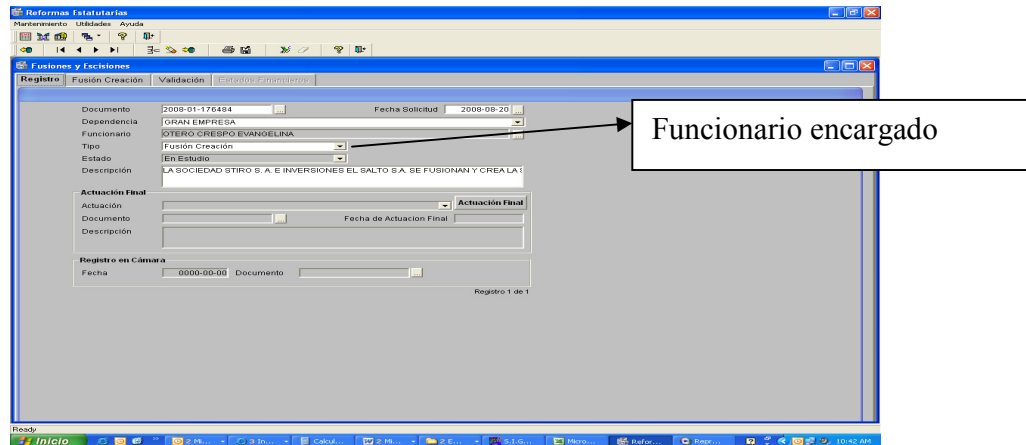

- **Como segunda instancia**, si el funcionario pasado los tres días, definitivamente hizo caso omiso de la actualización, se le envía otro correo electrónico con copia a control interno, coordinador de estadística y jefe inmediato.
- **Como tercera instancia**: Una vez realizado estas dos medidas el grupo de estadística cumple con los parámetros establecidos en la circular 100-000012, para que los funcionarios realicen las actualizaciones correspondientes.
- **Inconsistencia por problemas del sistema de información**: Estas inconsistencias se les informa al Ingeniero **DANIEL BARRAGAN** y al funcionario de estadística **JUAN MANUEL PULIDO**, mediante un Email, para que se arregle directamente en el sistema.

 Superintendencia de Sociedades	SUPER INTENDENCIA DE SOCIEDADES	Código: GE-G-003
	SISTEMA DE GESTION INTEGRADO	Fecha: Agosto 24 de 2008
	PROCESO GESTION ESTRATEGICA	Versión: 001
	GUIA: AUDITORIA SIGS MODULO DE REFORMAS, MODULO DE PROCESOS Y DATOS BASICOS	Número de página 12 de 22

3. MODULO DE PROCESOS

El módulo de procesos esta compuesto por cuatro submodelos que son: **LIQUIDACION OBLIGATORIA, LIQUIDACION JUDICIAL, ACUERDO DE REESTRUCTURACION Y REORGANIZACION EMPRESARIAL, Y CONCORDATOS**, para realizar las auditorias, sobre los datos consignaos de cada uno de ellos, se debe llevar a cabo los siguientes pasos:

3.1. INGRESO AL MODULO

b) Para ingresar al SIGS, clic en el siguiente icono



Sigs.Ink

b) Dar clic en “Aceptar”



3.2. DESCARGUE DE LA INFORMACION

3.2.1. PROCESO LIQUIDACION OBLIGATORIA:

a) Se ingresa al **SIGS-MODULO DE PROCESOS-ETAPA CUMPLIDA**

 <p>Superintendencia de Sociedades</p>	<p>SUPER INTENDENCIA DE SOCIEDADES</p>	<p>Código: GE-G-003</p>
	<p>SISTEMA DE GESTION INTEGRADO</p>	<p>Fecha: Agosto 24 de 2008</p>
	<p>PROCESO GESTION ESTRATEGICA</p>	<p>Versión: 001</p>
	<p>GUIA: AUDITORIA SIGS MODULO DE REFORMAS, MODULO DE PROCESOS Y DATOS BASICOS</p>	<p>Número de página 13 de 22</p>

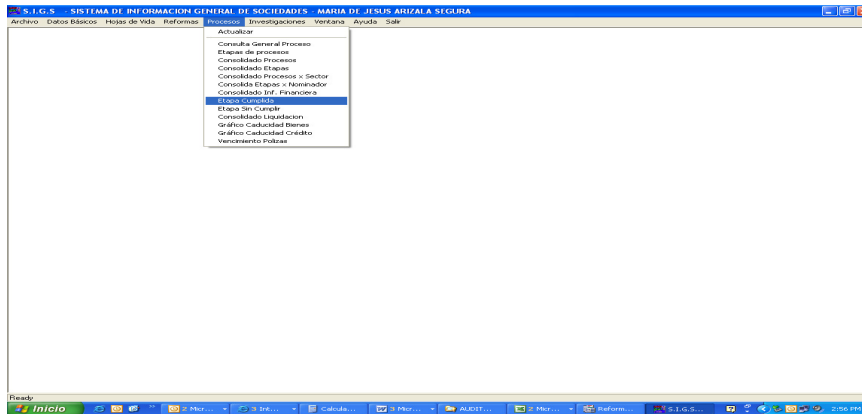

- **Proceso:** LIQUIDACION OBLIGATORIA CREDITOS.
- **Etapas:** DECRETO DE LA APERTURA DEL TRAMITE
- **Clic**
- **Proceso:** LIQUIDACION OBLIGATORIA CREDITOS.
- **Etapas:** DECRETO DE LA APERTURA DEL TRAMITE
- **Actuación Final:** >0
- **RECUPERAR**

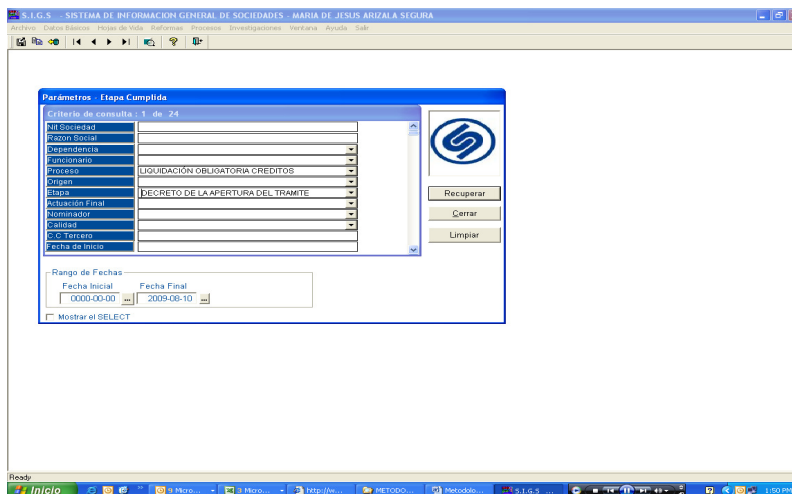

❖ Obteniendo el listado cual se guarda como archivo Excel5withheader, para que nos muestre las columnas con sus nombres.



Superintendencia
de Sociedades

SUPER INTENDENCIA DE SOCIEDADES

SISTEMA DE GESTION INTEGRADO

PROCESO GESTION ESTRATEGICA

GUIA: AUDITORIA SIGS MODULO DE REFORMAS, MODULO
DE PROCESOS Y DATOS BASICOS

Código: GE-G-003

Fecha: Agosto 24 de 2008

Versión: 001

Número de página 14 de 22

nit	razon_social	fecha_acuerdo	fecha_situacion	etapa_soc	fecha_etapa
890921708	INCICON S. A EN LIQUIDACION OBLIGATORIA	02/04/2004	02/04/2004	1	02/04/2004
800251056	3 14 LIMITADA EN LIQUIDACION OBLIGATORIA	29/12/2005	17/05/2006		1 29/12/2005
800666846	A 2 G INGENIEROS LTDA EN LIQUIDACION OBLIGATORIA	20/11/1998	27/05/2003		1 27/05/2003
890915127	A FACINI Y CIA S A EN LIQUIDACION OBLIGATORIA	14/07/2005	12/06/2006		1 14/07/2005
800139228	ABARCOL S. A. EN LIQUIDACION OBLIGATORIA	19/11/2003	31/03/2005		1 31/03/2005
800160382	ACADEMIA MILITAR CORONEL MIGUEL CABAL BARON	06/04/2006	06/04/2006		1 06/04/2006
890301597	ACE ARANGOS S.A EN LIQUIDACION OBLIGATORIA	13/03/2000	14/11/2006		1 14/11/2006
860508762	ACERCOS LTDA	18/09/1998	13/09/2001		1 13/09/2001
817000385	ACEROS DEL PACIFICO S.A EN LIQUIDACION OBLIGA	27/12/2002	27/12/2002		1 27/12/2002
830037889	ACEROS Y VALVULAS S A EN LIQUIDACION OBLIGATC	13/02/2002	16/09/2005		1 16/09/2005
890286536	ACOVER LTDA EN LIQUIDACION OBLIGATORIA	27/03/2001	15/07/2004		1 15/07/2004
890917838	ACRIGLAS S A EN LIQUIDACION OBLIGATORIA	30/01/2003	30/11/2006		1 30/11/2006
800153205	ACUACENTRO FERRETERIA S A EN LIQUIDACION OBLI	26/04/2002	01/03/2005		1 01/03/2005
800061935	ADHESIVOS Y RECUBRIMIENTOS DE OCCIDENTE LTD	03/08/2001	28/11/2005		1 28/11/2005
800098334	ADMINISTRADORA SPATH S A EN LIQUIDACION OBLIG	18/06/2002	18/06/2002		1 18/06/2002
860052628	AEROEXPRESO BOGOTA S.A.	28/12/2006	28/12/2006		1 28/12/2006
890910430	AEROLINEAS CENTRALES DE COLOMBIA S A EN LIQU	24/10/2003	13/04/2006		1 24/10/2003
860009740	AEROLINEAS TERRITORIALES DE COLOMBIA LTDA EN	20/02/2003	30/06/2006		1 30/06/2006
860508075	AEROMENSAJERIA LTDA EN LIQUIDACION OBLIGATOR	14/03/2001	28/12/2005		1 28/12/2005
800199101	AGEMAC VERDES COLOMBIA S A EN LIQUIDACION O	17/01/2001	26/10/2005		1 26/10/2005
800220757	AGENCIA DE VIAJES DE ANTILLANA DE TURISMO LTD	26/02/2005	21/06/2006		1 21/06/2006
804001128	AGENCIA DE VIAJES MUNDIAL DE TURISMO Y VIAJES	12/01/2001	02/02/2004		1 02/02/2004
800091653	AGRICOLA BOCA RATON LTDA EN LIQUIDACION OBLIG	10/01/2006	10/01/2006		1 10/01/2006
800048913	AGRICOLA LA DESPENSA S A EN LIQUIDACION OBLIG	12/12/2001	24/12/2004		1 24/12/2004
890304356	AGRICOLA PALMASECA LTDA EN LIQUIDACION OBLIG	20/11/1999	30/09/2005		1 30/09/2005
890306185	AGROCOPTEROS S A EN LIQUIDACION OBLIGATORIA	06/05/2004	22/12/2005		1 22/12/2005
890915219	AGROGANADERA TABLAITO LTDA - EN LIQUIDACION	16/03/2001	30/11/2005		1 30/11/2005
811000299	AGROINDUSTRIAL SAN JOAQUIN LTDA EN LIQUIDACION	01/03/2005	22/05/2006		1 01/03/2005
830077755	AGROINDUSTRIAL ZEUS S A EN LIQUIDACION OBLIGAT	24/05/2002	31/10/2005		1 31/10/2005
800021863	AGROINDUSTRIAS COLOMBIANAS S A EN LIQUIDACION	25/11/2005	05/07/2006		1 25/11/2005

b) Luego descargamos del **Módulo de Datos Básicos**, listado de sociedades que actualmente se encuentran en Liquidación Obligatoria así:

- ❖ SIGS-DATOS BASICOS
- ❖ LISTA GENERAL DE SOCIEDADES

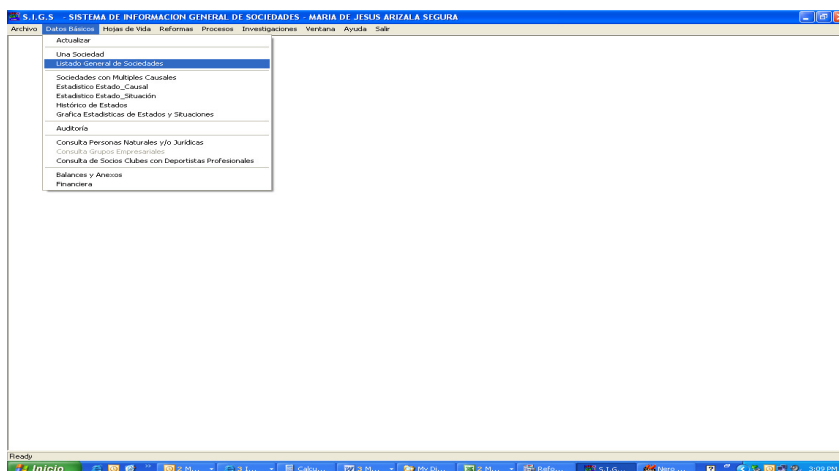

❖ **SITUACION ante la Superintendencia: LIQUIDACION OBLIGATORIA**

 <p>Superintendencia de Sociedades</p>	<p>SUPER INTENDENCIA DE SOCIEDADES</p>	<p>Código: GE-G-003</p>
	<p>SISTEMA DE GESTION INTEGRADO</p>	<p>Fecha: Agosto 24 de 2008</p>
	<p>PROCESO GESTION ESTRATEGICA</p>	<p>Versión: 001</p>
	<p>GUIA: AUDITORIA SIGS MODULO DE REFORMAS, MODULO DE PROCESOS Y DATOS BASICOS</p>	<p>Número de página 15 de 22</p>

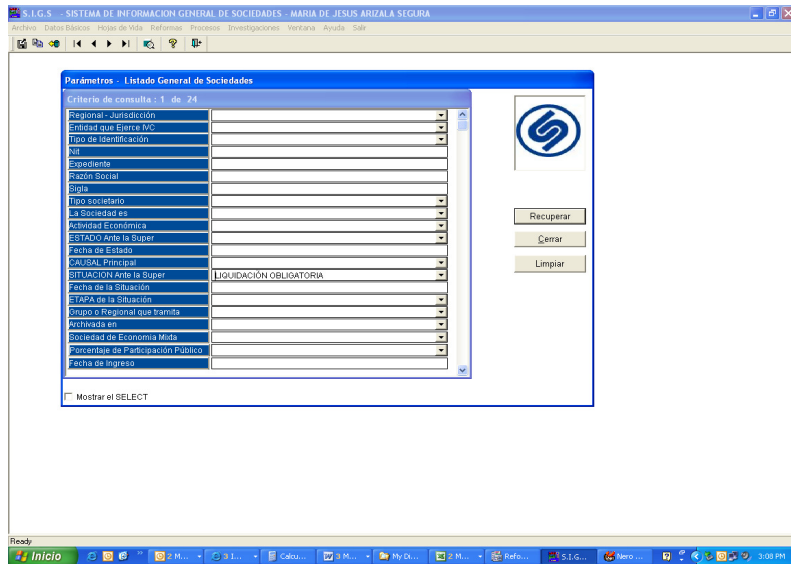

❖ RECUPERAR

Arrojando el siguiente listado, el cual se guarda como: Excel5withheader.

1	tipo documento	numero doc	expediente	razon socia	estado	fecha	estad causal	situacion	fecha situac	etapa situac	fecha etapa	domic ciudad
2	NIT	800059063	2	27560 GRUPO CON CONTROL	1999-06-03		(Art. 85 Ley 2,	LIQUIDACION 2007-06-13	LIQUIDACION 2007-06-13			CARRERA 4 IBAGUE
3	NIT	800227933	4	26931 REFINERIA	2006-12-04		(Art. 3o.Lit A,	LIQUIDACION 2006-05-05	LIQUIDACION 2006-05-11			CL 70 A 6 BOGOT
4	NIT	860013813	4	10356 HILACOL S.A.	2006-12-04		(Art. 3o.Lit A,	LIQUIDACION 2006-06-29	LIQUIDACION 2004-03-31			CR 70 19 BOGOT
5	NIT	800192916	6	30038 HOTELMAN	2006-12-04		(Art. 3o.Lit A,	LIQUIDACION 2006-05-05	LIQUIDACION 2003-09-18			CL 74 13 BOGOT
6	NIT	800126152	5	27357 CONSTRUCT	2006-12-04		(Art. 3o.Lit A,	LIQUIDACION 2006-10-02	LIQUIDACION 2006-10-02			CR 15 93 BOGOT
7	NIT	860053169	5	40254 OWEN LON	2006-12-04		(Art. 3o.Lit A,	LIQUIDACION 2006-06-20	LIQUIDACION 2005-10-04			CALLE 140 NBOGOT
8	NIT	800095106	1	25998 BIENES Y R	2006-12-04		(Art. 3o.Lit A,	LIQUIDACION 2007-09-14	LIQUIDACION 2007-09-14			CR 11 71 BOGOT
9	NIT	830036266	4	36846 RED NACIO	2006-12-04		(Art. 3o.Lit A,	LIQUIDACION 2006-05-06	LIQUIDACION 2005-07-18			CR 36 A BOGOT
10	NIT	800133496	7	32791 GRUPO NAC	2006-12-04		(Art. 3o.Lit A,	LIQUIDACION 2006-11-30	LIQUIDACION 2006-11-30			DIAGONAL 1 BOGOT
11	NIT	830031460	9	30063 BIG BANG	2006-12-04		(Art. 3o.Lit A,	LIQUIDACION 2001-09-14	LIQUIDACION 2001-09-14			CRA 9 N 80 BOGOT
12	NIT	830049192	9	30284 WESMAX E	2006-12-04		(Art. 3o.Lit A,	LIQUIDACION 2006-03-28	LIQUIDACION 2005-03-28			KR 9B 124 7 BOGOT
13	NIT	830035324	3	36747 REDES ELE	2006-12-04		(Art. 3o.Lit A,	LIQUIDACION 2005-05-11	LIQUIDACION 2005-05-11			CR 13 A N 27 BOGOT
14	NIT	830022917	4	39349 C I COMPA	2006-12-04		(Art. 3o.Lit A,	LIQUIDACION 2005-10-04	LIQUIDACION 2005-10-04			CRA 15 N 93 BOGOT
15	NIT	800192098	6	26549 HOTELEX LT	2006-12-04		(Art. 3o.Lit A,	LIQUIDACION 2003-01-29	LIQUIDACION 2003-01-29			CL 74 13 BOGOT
16	NIT	860045795	0	42649 EDIFICIO JUF	2006-12-04		(Art. 3o.Lit A,	LIQUIDACION 2006-07-26	LIQUIDACION 2006-04-28			CALLE 17 N BOGOT
17	NIT	800165464	6	26786 INVERSIONE	2006-12-04		(Art. 3o.Lit A,	LIQUIDACION 1993-09-01	LIQUIDACION 1998-09-01			CL 63 10 BOGOT
18	NIT	860004784	4	32963 FRANCO HN	2006-12-04		(Art. 3o.Lit A,	LIQUIDACION 1999-04-16	LIQUIDACION 1997-09-17			CR 35 13 BOGOT
19	NIT	830076820	0	52592 POWER TEC	2006-12-04		(Art. 3o.Lit A,	LIQUIDACION 2006-06-08	LIQUIDACION 2006-06-08			CL 72 16 4 BOGOT
20	NIT	830039633	2	52510 ARROZ SAN	2006-12-04		(Art. 3o.Lit A,	LIQUIDACION 2007-04-23	LIQUIDACION 2007-04-23			KILOMETRO Y OPAL
21	NIT	817000856	1	26773 MOLINOS DE	2006-12-04		(Art. 3o.Lit A,	LIQUIDACION 2006-05-19	LIQUIDACION 2006-04-07			KM 4 VIA A TSANTAI
22	NIT	800177833	0	26590 PROMOTOR	2006-12-04		(Art. 3o.Lit A,	LIQUIDACION 1999-01-26	LIQUIDACION 1999-01-26			CR 8 15 7 BOGOT
23	NIT	860026186	4	23251 C I FLORES	2007-02-26		(Art. 3o.Lit A,	LIQUIDACION 2007-02-26	LIQUIDACION 2007-02-26			CRA 11A NBOGOT
24	NIT	830039399	9	40431 SUPERTENE	2007-01-31		(Art. 3o.Lit A,	LIQUIDACION 2007-01-31	LIQUIDACION 2007-01-31			CALLE 140 N BOGOT
25	NIT	800069083	6	38612 CENTRO ME	2007-03-27		(Art. 3o.Lit A,	LIQUIDACION 2007-03-27	LIQUIDACION 2007-03-27			CARRERA 2 BOGOT
26	NIT	860036328	5	40249 LOS CHIQUI	2006-12-04		(Art. 3o.Lit A,	LIQUIDACION 2006-09-21	LIQUIDACION 2006-09-21			CL 76 A 48 BOGOT
27	NIT	813002003	0	40458 INDUSTRIA	2006-12-04		(Art. 3o.Lit A,	LIQUIDACION 2006-10-28	LIQUIDACION 2004-08-10			CR 8 64 4 BOGOT
28	NIT	830072021	4	39007 EDITORA AM	2006-12-04		(Art. 3o.Lit A,	LIQUIDACION 2007-07-02	LIQUIDACION 2007-07-02			CL 39 28 4 BOGOT
29	NIT	805007362	4	40361 COMERCIAL	2006-12-04		(Art. 3o.Lit A,	LIQUIDACION 2007-06-15	LIQUIDACION 2007-06-15			KR 44 SUR 1 IBAGUE
30	NIT	830095733	9	59269 INCUBETT S	2007-06-26		(Art. 3o.Lit A,	LIQUIDACION 2007-06-26	LIQUIDACION 2007-06-26			CL 92 12 4 BOGOT
31	NIT	830005680	4	32512 INVERSIONE	2006-12-20		(Art. 3o.Lit A,	LIQUIDACION 2006-12-20	LIQUIDACION 2006-12-20			CALLE 70 A BOGOT
32	NIT	860024767	0	38999 FABRICA DE	2006-12-04		(Art. 3o.Lit A,	LIQUIDACION 2006-05-27	LIQUIDACION 2004-07-13			CALLE 70A NBOGOT
33	NIT	860037478	7	20626 COMESA	2006-12-04		(Art. 3o.Lit A,	LIQUIDACION 2006-06-07	LIQUIDACION 2000-05-15			AUT SUR K FSOACH
34	NIT	860000006	8	24689 FRANCISCO	2006-12-04		(Art. 3o.Lit A,	LIQUIDACION 1999-01-21	LIQUIDACION 1999-01-21			CR 16 16 FARMEN
35	NIT	860024108	0	10284 COMERCIAL	2006-12-04		(Art. 3o.Lit A,	LIQUIDACION 2006-03-14	LIQUIDACION 2000-04-05			CRA 14 86 7 BOGOT
36	NIT	831178834	6	57072 EDITORA EN	2006-12-04		(Art. 3o.Lit A,	LIQUIDACION 2007-07-02	LIQUIDACION 2007-07-02			CL 39 28 4 BOGOT

c) De igual manera ingresamos www.supersociedades.gov.co –LIQUIDACIONES-Sociedad en liquidación obligatoria, nos muestra el listado de las sociedades que se encuentran adelantando un proceso de liquidación obligatoria el cual guardamos en formato Excel.

 <p>Superintendencia de Sociedades</p>	<p>SUPER INTENDENCIA DE SOCIEDADES</p>	<p>Código: GE-G-003</p>
	<p>SISTEMA DE GESTION INTEGRADO</p>	<p>Fecha: Agosto 24 de 2008</p>
	<p>PROCESO GESTION ESTRATEGICA</p>	<p>Versión: 001</p>
	<p>GUIA: AUDITORIA SIGS MODULO DE REFORMAS, MODULO DE PROCESOS Y DATOS BASICOS</p>	<p>Número de página 16 de 22</p>



d) Obtenidos los tres listados de **LIQUIDACION OBLIGATORIA**, verificamos lo siguiente:

❖ **SOCIEDADES SIN ACTUACIÓN FINAL**

a) El número de sociedades que no tienen actuación final en el **módulo de procesos** deben coincidir con los listados descargados en el **módulo de datos básicos** y el **listado de Internet**.

❖ **SOCIEDADES EN LIQUIDACION OBLIGATORIA CON FECHA DE CIERRE.**

La actuación final que aparece en el **módulo de Procesos**, debe coincidir con el estado del **módulo de datos básicos**.

MODULO DE PROCESOS

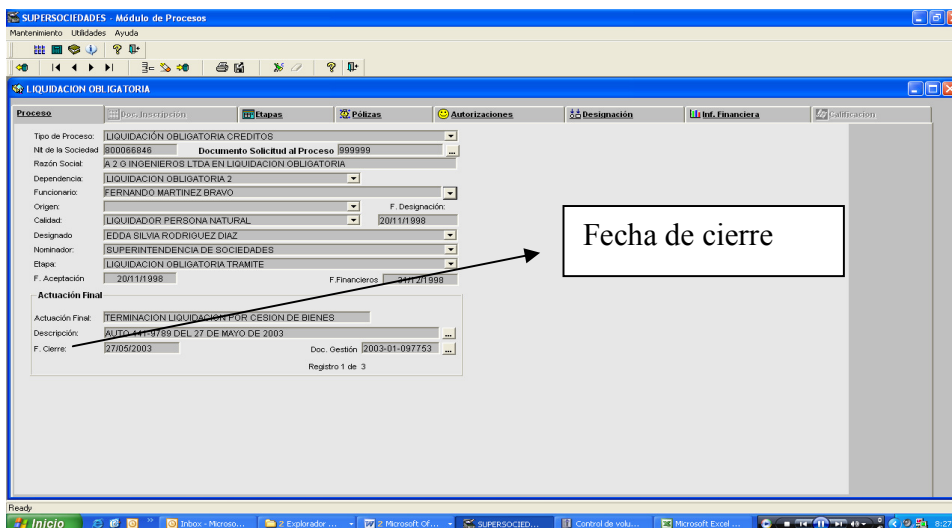

 <p>Superintendencia de Sociedades</p>	SUPER INTENDENCIA DE SOCIEDADES	Código: GE-G-003
	SISTEMA DE GESTION INTEGRADO	Fecha: Agosto 24 de 2008
	PROCESO GESTION ESTRATEGICA	Versión: 001
	GUIA: AUDITORIA SIGS MODULO DE REFORMAS, MODULO DE PROCESOS Y DATOS BASICOS	Número de página 17 de 22

MODULO DE DATOS BASICOS

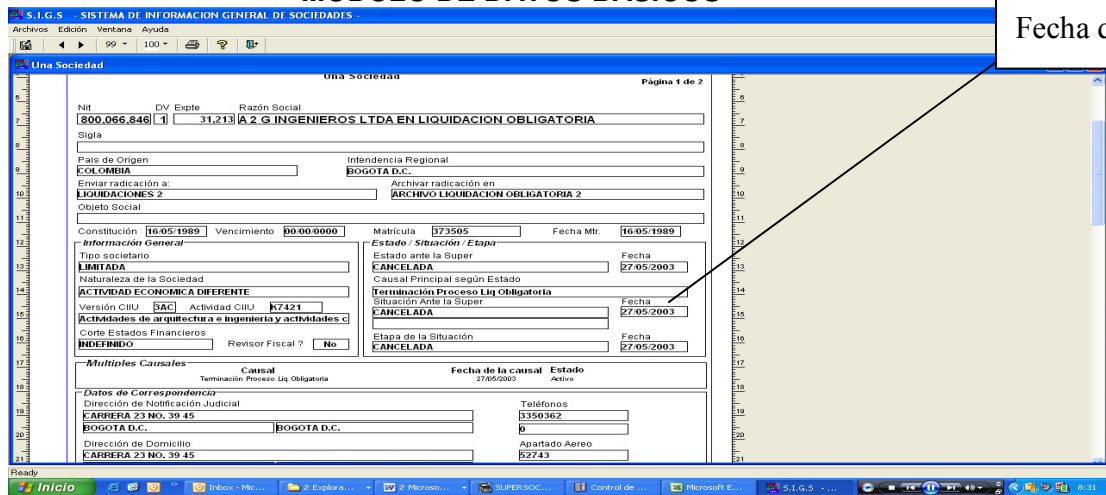

Fecha de cierre

❖ **SOCIEDADES EN LIQUIDACION OBLIGATORIA:** Se verifica que en Modulo de Datos básicos, las sociedades que se encuentran en Liquidación Obligatoria, en su razón social aparezca **EN LIQUIDACION OBLIGATORIA**.

❖ **INFORMACION FINANCIERA:** Se verifica que los valores sean ingresado en miles de pesos.

Nota: Los demás submodelos de (**LIQUIDACION JUDICIAL, ACUERDO DE REESTRUCTURACION, REORGANIZACION EMPRESARIAL Y CONCORDATOS**) Se verifican siguiendo los mismos parámetros del proceso de **LIQUIDACION OBLIGATORIA**.

3.2.2. PROCEDIMIENTO PARA CORRECCIÓN DE INCONSISTENCIAS

❖ El procedimiento a seguir para la corrección de inconsistencias, en cualquier sociedad, en cualquiera de los procesos de **Acuerdo, Concordados o Liquidación Obligatoria**, es el siguiente:

- **Primero:** Se envía un correo electrónico al funcionario que aparece encargado de la sociedad, en el módulo de procesos, con copia Coordinadora de Estadística, para que dentro de los tres días hábiles siguiente a la solicitud realice la verificación y actualización o cambio a que haya lugar.
- **Segundo:** si el funcionario, pasado los tres días del numeral anterior, no se ha pronunciado o no ha realizado los cambios, se envía otro correo electrónico con copia a control interno, coordinador de estadística y jefe inmediato del mismo, anotando los cambios requeridos y la fecha del primer correo.

 Superintendencia de Sociedades	SUPER INTENDENCIA DE SOCIEDADES	Código: GE-G-003
	SISTEMA DE GESTION INTEGRADO	Fecha: Agosto 24 de 2008
	PROCESO GESTION ESTRATEGICA	Versión: 001
	GUIA: AUDITORIA SIGS MODULO DE REFORMAS, MODULO DE PROCESOS Y DATOS BASICOS	Número de página 18 de 22

- **Tercero:** El grupo de Control Interno llevará tomará las medidas pertinentes para garantizar que se realicen los cambios o actualizaciones requeridas.

4. MODULO DE DATOS BASICOS

Para módulo Datos Básicos; para realizar las auditorias sobre la información que reposa en cada uno de ellos, se siguen los pasos descritos a continuación

4.1. INGRESO AL MODULO

- a) Ingresar al SIGS, haciendo clic en el siguiente icono



Sigs.lnk

- b) Dar clic en “Aceptar”



 <p>Superintendencia de Sociedades</p>	<p>SUPER INTENDENCIA DE SOCIEDADES</p>	<p>Código: GE-G-003</p>
	<p>SISTEMA DE GESTION INTEGRADO</p>	<p>Fecha: Agosto 24 de 2008</p>
	<p>PROCESO GESTION ESTRATEGICA</p>	<p>Versión: 001</p>
	<p>GUIA: AUDITORIA SIGS MODULO DE REFORMAS, MODULO DE PROCESOS Y DATOS BASICOS</p>	<p>Número de página 19 de 22</p>

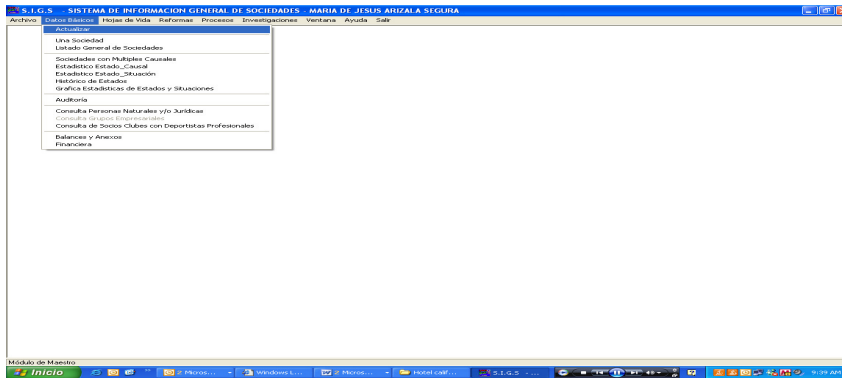

4.2. DESCARGUE INFORMACION

Una vez ingresamos al SIGS, procedemos al descargue de la información de **DATOS BASICOS**, de la siguiente manera:

❖ DATOS BASICOS-Lista de

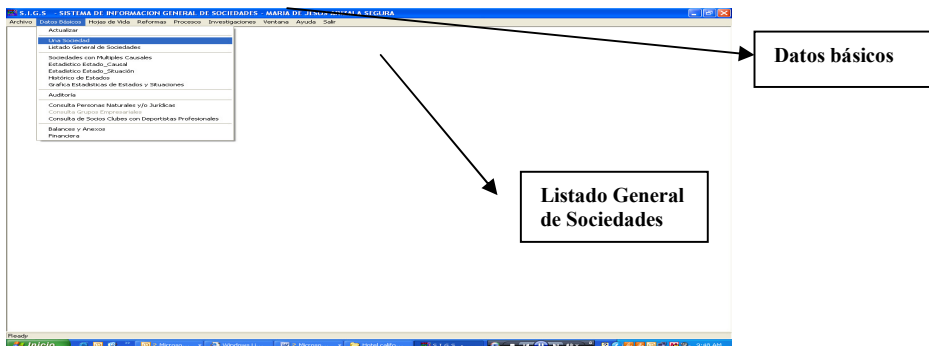

❖ LUEGO COLOCAMOS EN NIT= >0

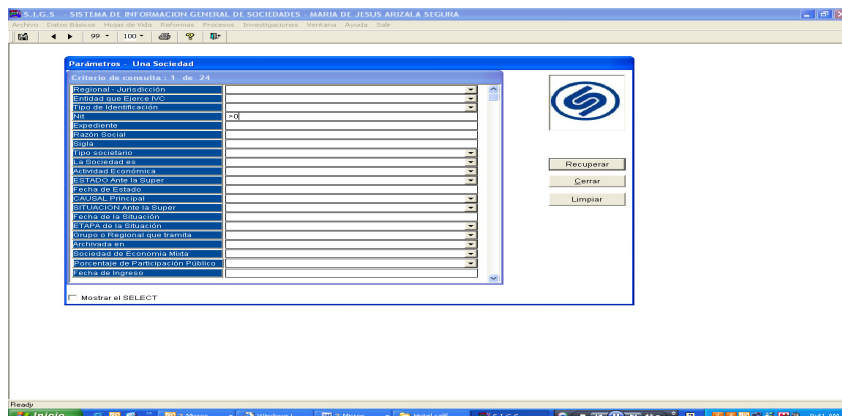



Superintendencia de Sociedades

SUPER INTENDENCIA DE SOCIEDADES

SISTEMA DE GESTION INTEGRADO

PROCESO GESTION ESTRATEGICA

GUIA: AUDITORIA SIGS MODULO DE REFORMAS, MODULO DE PROCESOS Y DATOS BASICOS

Código: GE-G-003

Fecha: Agosto 24 de 2008

Versión: 001

Número de página 20 de 22

❖ Esto Nos Arroja El Listado De Todas Las Sociedades Registrada En La Base De Datos.

HR	DV	Expedien	Razón Social	Fecha de Estado	Causal	Situación	Fecha	Etapas	Fecha	Grupo o Beneficiario que ti amaría
INSPECCION										
00000007	0	52079	EMMETE S.A.	2007-03-01 (96.7%, Dec-40/02/05)		ACTIVA	2007-03-01	ACTIVA	2007-03-01	MIFAMES
00000048	4	46553	ALARMAS DISEÑAL S.A.	2008-01-17 (96.7%, Dec-40/02/05)		ACTIVA	2008-01-17	ACTIVA	2008-01-17	MONZCALES
00000010	4	42327	CENTRO ODONTOLÓGICO DE ESPECIALIZADA BRAGALIA III Y CIA	1998-07-31 (96.7%, Dec-40/02/05)		ACTIVA	1998-07-31	ACTIVA	1998-07-31	MIFAMES
00000032	4	44420	COMERCIAL CORDOBA LA METE LTDA.	2008-02-21 (96.7%, Dec-40/02/05)		ACTIVA	2008-02-21	ACTIVA	2008-02-21	MIFAMES
00000036	5	51191	SISTEMAS Y SOFTWARE LTDA.	2008-04-01 (96.7%, Dec-40/02/05)		ACTIVA	2008-04-01	ACTIVA	2008-04-01	MIFAMES
Sub-Total por Estado INSPECCION: 6										
BOGOTÁ D.C.										
CANCELADA										
00000415	7	25512	AVIA PUBLICIDAD LTDA.	2008-06-26	TERMINACION PROCESO DE CANCELADA	CANCELADA	2008-06-26	CANCELADA	2008-06-26	GRUPO DE LIQUIDACION
00000759	4	48959	PROFESIONALES INTEGRALES DE LA CALIDAD CONSULTA	2008-01-26	ABSORBIDA POR FUSION	CANCELADA	2008-01-26	CANCELADA	2008-01-26	MIFAMES
00000461	5	32403	INDUSTRIAS QUIMICAS RIQUET DE COLOMBIA LTDA.	2003-09-23	TERMINACION PROCESO DE CANCELADA	CANCELADA	2003-09-23	CANCELADA	2003-09-23	ARCHIVO GENERAL B
00000760	7	29796	ELECTROVIDA S.A. EN LIQUIDACION	2003-10-10	CUENTA FINAL DE LIQUIDACION	CANCELADA	2003-10-10	CANCELADA	2003-10-10	ARCHIVO GENERAL B
00000064	4	32796	PEREZ MADRUGA Y CIA S.A. EN LIQUIDACION	2008-08-16	CUENTA FINAL DE LIQUIDACION	CANCELADA	2008-08-16	CANCELADA	2008-08-16	ARCHIVO GENERAL B
00000704	1	12707	DRESSER SERVICES, INC.	2008-05-13	ABSORBIDA POR FUSION	CANCELADA	2008-05-13	CANCELADA	2008-05-13	ARCHIVO GENERAL B
00000064	3	34130	FOTOGRAFIA LAETANA	2003-10-30	CUENTA FINAL DE LIQUIDACION	CANCELADA	2003-10-30	CANCELADA	2003-10-30	ARCHIVO GENERAL B
00000002	0	1469	OLIVETTI COLOMBIANA S.A. EN LIQUIDACION	2007-12-18	CUENTA FINAL DE LIQUIDACION	CANCELADA	2007-12-18	CANCELADA	2007-12-18	MIFAMES
00000014	1	2659	PARQUE COMERCIAL PMA S.A. EN LIQUIDACION	2008-02-02	CUENTA FINAL DE LIQUIDACION	CANCELADA	2008-02-02	CANCELADA	2008-02-02	ARCHIVO GENERAL B
00000076	4	32605	INVERSIONES FORTALEZA REAL LTDA.	2001-11-29	CUENTA FINAL DE LIQUIDACION	CANCELADA	2001-11-29	CANCELADA	2001-11-29	ARCHIVO GENERAL B
00000016	3	30197	PETROLEOS NACIONALES S.A. PETRONAL	1999-12-06	CUENTA FINAL DE LIQUIDACION	CANCELADA	1999-12-06	CANCELADA	1999-12-06	ARCHIVO GENERAL B
00000068	7	26552	ACTIVA VALCENCOR LTDA.	2007-06-14	ABSORBIDA POR FUSION	CANCELADA	2007-06-14	CANCELADA	2007-06-14	SIEM BARRIOSA
00000740	7	26328	MULTIMERCADOS ZALAMA S.A. EN LIQUIDACION CONSULTORIA	2008-07-08	TERMINACION PROCESO DE CANCELADA	CANCELADA	2008-07-08	CANCELADA	2008-07-08	ARCHIVO GENERAL B
00000064	4	4144	LEONER S.A. EN LIQUIDACION CONSULTORIA	2008-12-14	TERMINACION PROCESO DE CANCELADA	CANCELADA	2008-12-14	CANCELADA	2008-12-14	ARCHIVO GENERAL B
00001007	3	32765	INVERSIONES I H M LTDA.	2003-08-18	CUENTA FINAL DE LIQUIDACION	CANCELADA	2003-08-18	CANCELADA	2003-08-18	ARCHIVO GENERAL B
00000002	3	32766	PETROSELECTO LTDA.	2001-12-31	ABSORBIDA POR FUSION	CANCELADA	2001-12-31	CANCELADA	2001-12-31	ARCHIVO GENERAL B
00000004	4	30246	PRODUCTOS EL RECAL SA EN LIQUIDACION	2001-12-31	ABSORBIDA POR FUSION	CANCELADA	2001-12-31	CANCELADA	2001-12-31	MIFAMES
00000041	4	42382	VAN DORE DRESSING AND MARINE CONTRACTORS BY SUCCESSORS	2008-12-02	CUENTA FINAL DE LIQUIDACION	CANCELADA	2008-12-02	CANCELADA	2008-12-02	ARCHIVO GENERAL B
00000004	1	22090	DADESOLA S.A.	2004-08-17	ABSORBIDA POR FUSION	CANCELADA	2004-08-17	CANCELADA	2004-08-17	ARCHIVO GENERAL B
00000039	5	26029	DRUGAS LA GARSA S.A.	2002-11-07	CUENTA FINAL DE LIQUIDACION	CANCELADA	2002-11-07	CANCELADA	2002-11-07	ARCHIVO GENERAL B
00000005	0	489	CHIRON PETROLEUM COMPANY OF COLOMBIA	2002-11-30	INTERACCION SUICIDABLES	CANCELADA	2002-11-30	CANCELADA	2002-11-30	ARCHIVO GENERAL B

❖ Guardamos los datos en Excel with headers

no_documento	numero_documento	expediente	razon_social_estado	fecha_estado	causal	situacion	fecha_situaci	etapas_situaci	fecha_etapas	direc_domicilio	ciudad_dor
1	800013007	6	54779 ELIARTE S INSPECCION	2007-03-01		ACTIVA	2007-03-01	ACTIVA	2007-03-01	DE 26 SUR ENVIADO	
2	800104349	4	32623 FRUTALES ZINSPECCION	1998-07-01		ACTIVA	1998-07-01	ACTIVA	1998-07-01	CARRERA 4 MEDELLIN	
4	819003348	6	46553 ALARMAS D INSPECCION	2008-01-17		ACTIVA	2008-01-17	ACTIVA	2008-01-17	AVENIDA 30 PEREIRA	
5	811014810	9	52227 CENTRO OD INSPECCION	1998-07-31		ACTIVA	1998-07-31	ACTIVA	1998-07-31	CALLE 400 FAMELLEIN	
6	800003912	6	41420 COMERCIAL INSPECCION	2008-02-23		ACTIVA	2008-02-23	ACTIVA	2008-02-23	CR 54 79 A LA ESTRE	
8	800049736	7	39512 AVIA PUBLI CANCELADA	2008-06-26		CANCELADA	2008-06-26	CANCELADA	2008-06-26	DO 109 25 46 BOGOTA C	
9	831176298	6	46626 PROFESION CANCELADA	2008-01-26		CANCELADA	2008-01-26	CANCELADA	2008-01-26	TV 50 Pta. 63 BOGOTA C	
10	800047401	5	33470 INDUSTRIAS CANCELADA	2003-09-23		CANCELADA	2003-09-23	CANCELADA	2003-09-23	CR 13 A N BOGOTA C	
11	800007600	6	20789 ELECTROVIDA CANCELADA	2008-08-16		CANCELADA	2008-08-16	CANCELADA	2008-08-16	CL 100 19 81 BOGOTA C	
12	830016264	4	32796 PEREZ MAD CANCELADA	2008-05-13		CANCELADA	2008-05-13	CANCELADA	2008-05-13	HR 80 11 00 BOGOTA C	
13	800017634	1	12707 DRESSER S CANCELADA	2008-05-13		CANCELADA	2008-05-13	CANCELADA	2008-05-13	HRA. 9 No. 1 BOGOTA C	
14	800404084	3	34130 FOTOGRAFIA CANCELADA	2003-10-30		CANCELADA	2003-10-30	CANCELADA	2003-10-30	CALLE 13 7 BOGOTA C	
15	800003912	0	1469 OLIVETTI CO CANCELADA	2007-12-18		CANCELADA	2007-12-18	CANCELADA	2007-12-18	CR 64 A 22 BOGOTA C	
16	800013124	1	2659 PARQUE CO CANCELADA	2008-02-02		CANCELADA	2008-02-02	CANCELADA	2008-02-02	Calle 70 4 27 BOGOTA C	
17	800004716	4	30659 INVERSIONES CANCELADA	2001-11-29		CANCELADA	2001-11-29	CANCELADA	2001-11-29	CR 64 A BOGOTA C	
18	800003618	4	20197 PETROLEOS CANCELADA	1999-12-06		CANCELADA	1999-12-06	CANCELADA	1999-12-06	HR 10 67 51 BOGOTA C	
19	800003686	7	39226 MULTIMERC CANCELADA	2008-07-08		CANCELADA	2008-07-08	CANCELADA	2008-07-08	DO 20 97 8 VILLAVIE	
20	800007040	7	26328 MULTIMERC CANCELADA	2008-07-08		CANCELADA	2008-07-08	CANCELADA	2008-07-08	TV 11 26 A TUNJA	
21	800003084	4	4114 LEONER S CANCELADA	2008-12-14		CANCELADA	2008-12-14	CANCELADA	2008-12-14	AVENIDA 100 BOGOTA C	
22	830011897	7	38768 INVERSIONE CANCELADA	2003-08-19		CANCELADA	2003-08-19	CANCELADA	2003-08-19	CL 199 BIS BOGOTA C	
23	800003920	8	30789 PETROSELECTO CANCELADA	2001-12-31		CANCELADA	2001-12-31	CANCELADA	2001-12-31	Av. 100 BOGOTA C	
24	800616753	9	26348 PRODUCTOS CANCELADA	2007-12-29		CANCELADA	2007-12-29	CANCELADA	2007-12-29	AV. EL DORADO BOGOTA C	
26	800013341	9	42382 VAN DORE CANCELADA	2008-12-02		CANCELADA	2008-12-02	CANCELADA	2008-12-02	CARRERA 1 BOGOTA C	
28	800003659	6	38889 DRUGAS LA CANCELADA	2002-11-07		CANCELADA	2002-11-07	CANCELADA	2002-11-07	CR 26 BIS BOGOTA C	
29	800003659	6	38889 DRUGAS LA CANCELADA	2002-11-07		CANCELADA	2002-11-07	CANCELADA	2002-11-07	CR 26 BIS BOGOTA C	
30	800191611	4	20090 COGESA S.A. CANCELADA	2006-08-19		CANCELADA	2006-08-19	CANCELADA	2006-08-19	CALLE 300 BOGOTA C	
31	800119607	4	27006 TEXTILES CE CANCELADA	2006-10-31		CANCELADA	2006-10-31	CANCELADA	2006-10-31	TV 13 B 116 BOGOTA C	
32	800003659	6	38889 DRUGAS LA CANCELADA	2002-11-07		CANCELADA	2002-11-07	CANCELADA	2002-11-07	AV 7 116 BOGOTA C	
33	800003143	9	30006 SANTANDER CANCELADA	2007-10-29		CANCELADA	2007-10-29	CANCELADA	2007-10-29	CR 7 98 BOGOTA C	
34	800003659	6	38889 DRUGAS LA CANCELADA	2002-11-07		CANCELADA	2002-11-07	CANCELADA	2002-11-07	CALLE 80 N BOGOTA C	
36	800003478	1	42380 DISTRIBUCIO CANCELADA	2005-04-13		CANCELADA	2005-04-13	CANCELADA	2005-04-13	KILOMETRO IBAGUE	
38	800016616	6	22924 WILLIAMS B CANCELADA	2001-11-29		CANCELADA	2001-11-29	CANCELADA	2001-11-29	HR 9 69 70 BOGOTA C	
39	800026302	8	28102 ENRON DEV CANCELADA	2007-09-24		CANCELADA	2007-09-24	CANCELADA	2007-09-24	CR 11 82 BOGOTA C	

❖ Cuando obtenemos el listado verificamos los siguiente:

- Cruce de estado y situación: Si una sociedad tiene Estado: Cancelada debe tener como Situación: Cancelada y viceversa.
- Si una sociedad se encuentra registrada en el módulo de liquidación, Acuerdo o Concordato, adelantando uno de estos procesos, su situación debe corresponder al proceso que adelante, así se debe realizar el siguiente cruce de información:
- Cruzar las bases las sociedades que aparecen con un proceso activo de liquidación, acuerdo o concordato con la base de datos básicos para establecer las posibles diferencias en la situación registrada.

 Superintendencia de Sociedades	SUPER INTENDENCIA DE SOCIEDADES	Código: GE-G-003
	SISTEMA DE GESTION INTEGRADO	Fecha: Agosto 24 de 2008
	PROCESO GESTION ESTRATEGICA	Versión: 001
	GUIA: AUDITORIA SIGS MODULO DE REFORMAS, MODULO DE PROCESOS Y DATOS BASICOS	Número de página 21 de 22

- Si una sociedad se encuentra registrada en el módulo de liquidación, Acuerdo o Concordato, y ha terminado el proceso mediante una cancelación de la misma, su estado y situación en datos básicos debe ser Cancelada y viceversa.
- Todas las sociedades supervisadas por la **Superfinanciera** o **Supertransporte** deben aparecer con estado Exenta , situación inactiva y etapa inactiva.
- Todas las sociedades supervisadas por otra **Superintendencia** excluyendo **Superfinanciera** y **Supertransporte** deben aparecer con estado inspección situación inactiva y etapa inactiva.
- **Verificación Regional o Grupo que tramita vs Estado vs Causal:** Se deben hacer cuadros de resumen por esta tres variables (conjuntas), para identificar posibles inconsistencias, empleando como guía los decretos 4350 de 2006 y 2300 de 2008, y el documento de Aplicación del Decreto 4350 de 2006.
- Para realizar la verificación de actualización de datos básicos. Se toma una muestra aleatoria de las sociedades que aparecen con actualizaciones en el SIGS (Auditora) y se verifican uno a uno dichas actualizaciones contra los documentos soporte:

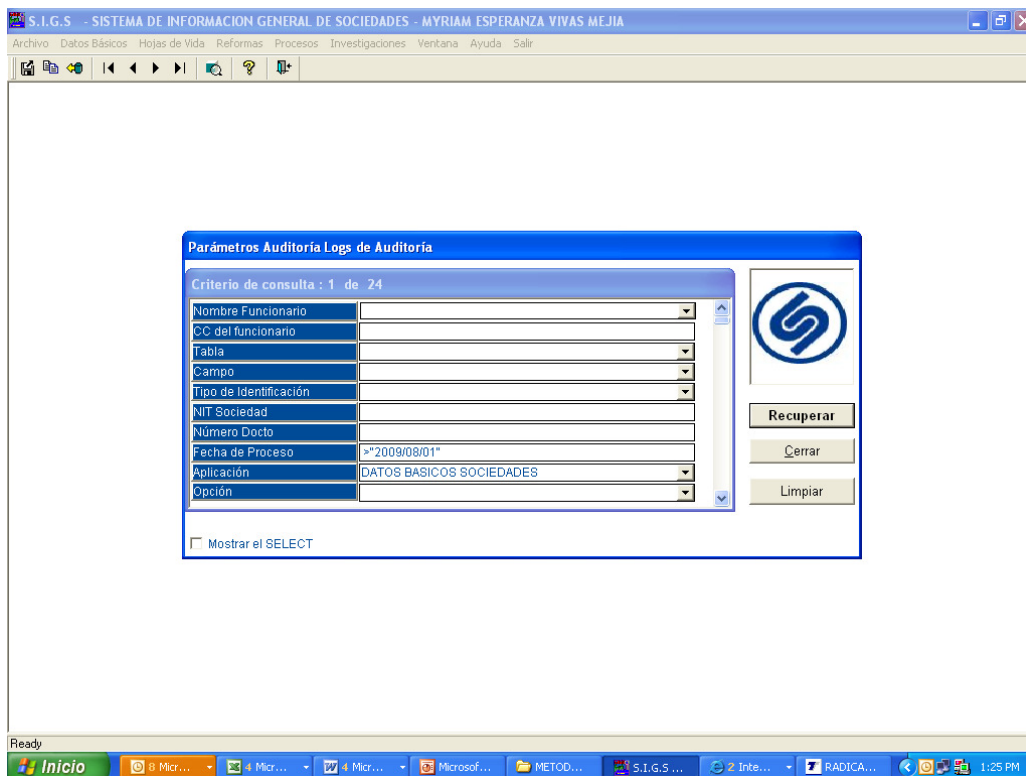

 Superintendencia de Sociedades	SUPER INTENDENCIA DE SOCIEDADES	Código: GE-G-003
	SISTEMA DE GESTION INTEGRADO	Fecha: Agosto 24 de 2008
	PROCESO GESTION ESTRATEGICA	Versión: 001
	GUIA: AUDITORIA SIGS MODULO DE REFORMAS, MODULO DE PROCESOS Y DATOS BASICOS	Número de página 22 de 22

5. PROCEDIMIENTO PARA CORRECCIÓN DE INCONSISTENCIAS

- ❖ El procedimiento a seguir para la corrección de inconsistencias, en cualquier sociedad, en cualquiera de los trámites de reformas, es el siguiente:
 - **Primero:** Se envía un correo electrónico al funcionario que aparece encargado de la sociedad, en el módulo de reformas, con copia Coordinadora de Estadística, para que dentro de los tres días hábiles siguiente a la solicitud realice la verificación y actualización o cambio a que haya lugar.
 - **Segundo:** si el funcionario, pasado los tres días del numeral anterior, no se ha pronunciado o no ha realizado los cambios, se envía otro correo electrónico con copia a control interno, coordinador de estadística y jefe inmediato del mismo, anotando los cambios requeridos y la fecha del primer correo.
 - **Tercero:** El grupo de Control Interno llevará tomará las medidas pertinentes para garantizar que se realicen los cambios o actualizaciones requeridas.

6. ANEXOS Y REGISTROS

Modulo de Reformas del SIGS

7. CONTROL DE CAMBIOS.

Versión	Vigencia Desde	Vigencia Hasta	Identificación de los cambios	Responsable
001	Agosto 24 de 2008		Creación del documento	Coordinador de estadística

Elaboro : Profesional Estadística
Fecha : Agosto 18 de 2008

Reviso: Profesional Estadística
Fecha : Agosto 20 de 2008

Aprobó: Coordinador Estadística
Fecha Agosto 24 de 2008